The Association of American Advertisers has examined and certified to the circulation of this publication. The detail report of such examination is on file at the New York office of the Association. No other figures of circulation guaranteed.

No. 53 [signature] Secretary.

Abendpost

Die „Abendpost" veröffentlicht heute 420 Kleine Anzeigen.

1 Cent. (12 Seiten) — Chicago, Freitag, den 14. März 1913.—5 Uhr-Ausgabe. — 25. Jahrgang—No. 62

Telegraphische Depeschen.

Geliefert von der "Associated Press"

Ausland.

Vom Balkankrieg.

Nach türkischer Angabe wurde ein Angriff der Verbündeten abgeschlagen. — Serben massakrirten 300 Albanier?

Frankfurt a. M., 14. März. Die „Frankfurter Zeitung" läßt sich aus Ueskueb melden, daß 300 albanische Bewohner von Liuma, in der türkischen Provinz Kossowo, von serbischen Truppen gestern ohne Prozeßverfahren erschossen worden seien! 100 andere Gefangene — die einzigen überlebenden Bewohner des Städtchens — wurden nach Prisrend, der Hauptstadt der Provinz, gebracht.

London, 14. März. Eine Depesche aus Konstantinopel sagt:

Ein heftiger, aber erfolgloser Ansturm auf die südliche Front der Festung Adrianopel wurde gestern Nacht von den Verbündeten unternommen. Die Bulgaren und die Serben erlitten schwere Verluste und wurden an der ganzen Linie zurückgeschlagen.

Wien ist sehr „verschnupft".

Große Influenzaplage herrscht gegenwärtig.

Wien, 14. März. Gegenwärtig herrscht hier die Influenza epidemisch, und zwar in schlimmerem Maße, als es jemals in der österreichischen Hauptstadt zu verzeichnen war! Schon vor drei Monaten begann sie; und im Ganzen ist in dieser Zeit eine Million Fälle gemeldet worden; aber derzeit ist die Lage am schlimmsten. Alle Altersstufen sind in gleichem Maße heimgesucht, und in vielen Familien ist Alles krank.

Die Aerzte hoffen auf die günstige Wirkung milderen Wetters.

Die mexikanischen Wirren.

Loredo, Tex., 14. März. Eine, noch der Bestätigung harrende Privatdepesche besagt, daß Gouv. Carranza, der Führer der rebellischen Verfassungsparteiler im Staate Coahuila, gefangen genommen und hingerichtet worden sei!

Die Texas-Mexiko Grenze ist heute ruhig; was an Kämpfen sich abspielt, ist 50 bis 100 Meilen von dieser Grenze.

Eagle Paß, Tex., 14. März. Führer der Carranza'schen Verfassungsrebellen in Piedras Negras stellen entschieden die Angabe in Abrede, daß Gouv. Carranza von Huerta'schen Regierungstruppen gefangen genommen und hingerichtet worden sei. Sie sagen, sie hätten noch heute Vormittag Telegramme von ihm erhalten.

Nogales, Ariz., 14. März. Ueber 30 der (etwa 200) in dem zwölfstündigen Kampfe, welcher mit Eroberung des mexikanischen Städtchens Nogales durch die Rebellen endete, Verwundeten liegen in hiesigen Hospitälern, während die Leichen der Gefallenen (etwa 100) noch meistens auf der Hochebene südlich von Nogales liegen. Die angreifenden Rebellen waren ungefähr 1000 Mann stark; die Regierungstruppen zählten 300 Mann, waren aber in guter natürlicher Verteidigungsstellung und konnten den Angreifern bedeutende Verluste zufügen, bis sie weichen mußten.

Außer dem Gemeinen Umfleet, dem eine verirrte Kugel durch das Gesicht von der Nase bis zum Ohr drang, wurde kein Amerikaner verletzt.

Stärkere italienische Flotte.

Rom, 14. März. Der italienische Marineminister, Admiral Pasquale Cattelica, hielt eine bemerkenswerte Rede in der Deputirtenkammer über Italiens Flottenpolitik. Er beantwortete viele Beschwerden über den Verzug in der Ausführung des Flottenprogramms dahin, daß er sagte, die Regierung habe den einheimischen Werften nur unregelmäßige Aufträge gegeben, auch sei die Ausführung der dem Ausland gegebenen Aufträge durch häufige Streiks verzögert worden.

Der Admiral versicherte, daß es die Absicht der Regierung sei, ein System in den Bau von Kriegsschiffen zu bringen, weil sie es nach der Annektirung von Lybien und nachdem Italiens Stellung im Mittelmeer gewachsen sei, für ihre Pflicht halte, in Zukunft die Kriegsflotte auf eine mehr achtunggebietende Höhe zu bringen.

Inland.

Im Kongreß.

Washington, D. K., 14. März. Die Neuordnungen im Abgeordnetenhause, im Hinblick auf die bedeutend gestiegene Mitgliederzahl, sind schon weit gediehen. Pulte werden durch Bänke ersetzt, und in der nächsten Woche wird das Abgeordnetenhaus stark an das britische Unterhaus erinnern.

Unter den Bänken ist auch ein besonderer Raum für Dokumente und Zeitungen eingerichtet. Tische, die auf dem freien Raum vor der Vorsitzertribüne aufgestellt werden, sind für Mitglieder bestimmt, welche schwebende Maßnahmen in Obhut haben.

Washington, D. K., 14. März. Aug. Stevens von Kalifornien hat angekündigt, daß er in der neuen Kongreßsitzung, wenn die Bestimmung hinsichtlich gebührenfreier Durchfahrt amerikanischen Küstenschiffe durch den Panamakanal widerrufen wird, eine Vorlage einbringen und mit aller Macht auf ihre Erledigung dringen werde, welche eine Linie von Dampfern verlangt, die der Regierung gehören und sowohl Passagiere, wie Fracht vom Atlantischen nach dem Stillen Ozean befördern.

Er glaubt, daß der Besitz und Betrieb einer solchen Dampferflotte durch die Regierung als Regulator für Beförderungsgebühren sowohl zu Wasser, wie auch zu Lande, wirken wird.

Bahnunglück.

Vier Tote und 30 Verletzte in Nebraska

Omaha, Nebr., 14. März. Bei Gothenberg, Nebr., rannte ein Personenzug der Union Pazifikbahn heute früh um 3 Uhr in einen Atlantic Expreßzug hinein.

Die Nachrichten darüber sind recht mager, sprechen jedoch von 4 Toten und mindestens 30 Verletzten!

Die Toten sind: Herr und Frau August Meyer von Dennison, Ja., Edwin J. Ousterhout, Handlungsreisender von New York, und Frl. Edith Hoon von Cheyenne, Wyo.

(Der Union Pazifik-Zug sollte gestern Abend um ¾ auf 9 Uhr in Chicago eintreffen.)

La Crosse, Wis., 14. März. Ein Personenzug auf der Südminnesota Zweiglinie der Chicago, Milwaukee & St. Paul Bahn liegt bei Hokah, Minn., 12 Meilen westlich von La Crosse, teilweise im Rootfluß. Der Zug war gegen Mitternacht in eine ausgeschwemmte Stelle gelaufen, trotzdem er wegen der Frühlingstaufluten langsam fuhr.

Der Heizer Knute Nelson wurde getötet, der Lokomotivführer Charles Whiting wahrscheinlich tötlich verletzt.

Auch viele Tote

Bei den Stürmen in südlichen Gegenden.

Nashville, Tenn., 14. März. Weitere Berichte über den Sturm (der auch einen Teil von Illinois heimsuchte — siehe den heutigen Lokalbericht) besagen, daß im mittleren und im westlichen Tennessee allein die Zahl der Getöteten auf 20 kommen mag!

Am schlimmsten in Tennessee hauste der Sturm in den Counties Benton und Maury. Eine Frau in Hardeman County, deren Gatte getötet wurde, ist vor Schrecken gestorben. Hunderte von Häusern wurden demolirt.

Im Staate Louisiana wurde Provencal vollständig dem Erdboden gleichgemacht.

Im nördlichen Mississippi sind auch mindestens 7 Personen umgekommen. Die gesammte Totenzahl dürfte 30 bis 40 erreichen!

Rome, Ga., 14. März. In Rosedale, Ga., sind allein 14 Todesopfer des Sturmes zu verzeichnen! Außerdem wurde zu Armuchee, Curryville und Oostonaule schwere Unheil angerichtet.

Wenn die Telegraphenverbindung vollständig wiederhergestellt ist, dürften noch mehr schlimme Nachrichten einlaufen!

Die gesammte Totenzahl in den betreffenden Staaten wird wohl über ein Halbhundert kommen.

Dalton, Ga., 14. März. Hier wurden, unmittelbar nachdem der zyklonhafte Sturm vorübergebraust war, mehrere heftige Erderschütterungen verspürt.

Viele Häuser wackelten, doch wird bis jetzt kein besonderer Schaden gemeldet.

(Noch aus mehreren anderen Plätzen von Georgia kommen ähnliche Erdbebennachrichten.)

Fond du Lac, Wis., 14. März. Der Geschäfts- und der Wohnteil unserer Stadt machen gegenwärtig die schlimmste Hochflut und den schlimmsten Eisgang seit zehn Jahren durch! Große Mengen, durch Eisstauungen zurückgedämmter Wasser haben das Unheil verschuldet. Noch immer steigt der Fluß weiter, und der Schaden wird sehr hoch kommen. Die Wasserwerksanlagen sind gleichfalls überflutet.

Die Polizei hat alle Hände voll zu tun, um Familien aus ihren Heimen in den überschwemmten Distrikten mit Ruderbooten wegzubringen. So ziemlich das ganze Geschäftsleben stockt.

Präs. Wilson und Sen. La Follette.

Washington, D. K., 14. März. Präs. Wilson, welcher vollständig die Hoffnung demokratischer Führer teilt, daß eine große Anzahl der progressiven Republikaner im Senat bei der Tarifrevision Hand in Hand mit ihnen arbeiten werden, hat mit der aktiven Kampagne begonnen, um progressive Republikaner auf seine Seite zu bringen. Er hat die Verabredung getroffen, sich heute Abend mit Senator La Follette von Wiskonsin im Weißen Haus zu treffen, um mit diesem Fragen über Tarifrevision, Hilfsquellenerhaltung und andere Fragen der Legislatur zu unterhalten.

Der Präsident hat sich vorgenommen, offen mit den verschiedenen progressiven Republikanern des Senats zu verhandeln, um ihre Unterstützung bei der Durchführung progressiver Gesetzgebung zu gewinnen. Die Konferenz mit LaFollette wird als ein Vorläufer von ähnlichen angesehen, die in der nächsten Zukunft mit anderen Progressisten abgehalten werden sollen.

Diese Konferenzen dürften auch teilweise Einfluß auf die Verteilung der Aemterpatronage haben.

Geburtstag des Vizepräsidenten.

Washington, D. K., 14. März. Der Vizepräsident Marshall feierte heute seinen 59. Geburtstag. Er gestattete demselben aber keinen Einfluß auf sein Arbeitsprogramm, welches er sich aufgestellt hat, seit er in Washington ist, und machte überhaupt sehr wenig Wesen davon. Trotzdem sprach sich die Tatsache herum, und viele Senatoren und Andere erschienen während des Tages in seinem Büro und beglückwünschten ihn.

Der Feuermoloch.

Elmira, N. Y., 14. März. Durch Explosion von Gasolin entstand in einem Automobilspeicher eine Feuersbrunst, welche einen Eigentumsschaden von $350,000 verursachte und zeitweilig den ganzen Geschäftsteil der Stadt bedrohte.

Zu den zerstörten Baulichkeiten gehören das Amisu Theater, das Lokal vom „Elmira Telegraph", das Heim der Kolumbusritter und verschiedene Geschäftsblocks. Doch ist kein Menschenleben zu beklagen.

Lokalbericht.

Vorarbeiten vollendet.

Einige vierzig Anklagen gegen den „Brandstiftertrust."

Hilfsstaatsanwalt Johnston teilte heute Morgen mit, daß seine Arbeit der Vorbereitung von einigen vierzig Anklagen gegen angebliche Mitglieder des Brandstiftertrusts nahezu vollendet sei. Heute Abend werden jedenfalls noch weitere Verhaftungen in dieser Sache vorgenommen werden, und zwar gleichzeitig, damit keiner der Betreffenden, unter denen sich in gewissen Geschäftskreisen bekannte Leute befinden, entwischen kann. Einige Mitglieder des „Trusts" sollen nach den Geständnissen von Benjamin Fink und John Danies die Stadt bereits verlassen und sich dadurch selbst noch mehr belastet haben.

Herr Johnston verhörte heute einen Gepäckfahrer, welcher seinerzeit 200 Gallonen Gasolin nach einem Gebäude gefahren hat, das vor etwa drei Jahren der Schauplatz eines angelegten Brandes war. Es wurden damals $40,000 Versicherung bezahlt, und vier Personen, drei Versicherte und ein Schadenabschätzer waren bei dem „Unternehmen" beteiligt.

$1,000 Belohnung.

Nach Unterschlagung von $150,000 flüchtig geworden.

Die Polizei ist ersucht worden, auf Theodore Lacy, den Kanzleivorsteher der Gefängnißkommission des Staates Alabama, zu fahnden. Der Mann soll nach Unterschlagung von $150,000 gestern flüchtig geworden sein und sich auf dem Wege nach Chicago befinden. Auf seine Ergreifung sind $1000 Belohnung ausgefolgt.

Lacy ist 5 Fuß 8 Zoll groß, korpulent, hat breite Schultern, ein rundes Gesicht, gebräunte Gesichtsfarbe, dunkelgraue Augen, ist glattrasirt und wiegt etwa 200 Pfund. Er ist von ansprechendem Aeußern und kann sich sehr nett unterhalten. Man mutmaßt, daß er $100,000 bei sich habe.

Sämmtliche einlaufende Züge werden nach dem Flüchtling durchsucht.

Fiel vom Wagen.

Dem Hausirer Harry Richman, Nr. 1453 W. 12. Straße, ging heute an Lake Straße und Bryan Place das Pferd durch und stürmte in den Union Park hinein. Als es über den Bürgersteig setzte, fiel Richman vom Wagen herunter und erlitt wahrscheinlich einen Schädelbruch. Im Countyhospital, wo er Aufnahme fand, wird an seinem Aufkommen gezweifelt. Das Pferd wurde von Parkpolizisten eingefangen, ehe es weiteres Unheil hatte anrichten können.

* Andrew M. Lawrence, Verleger des „Chicago Examiner", hat heute Nachmittag vor Stadtrichter Scully Haftbefehle gegen John M. Glenn Sekretär des staatlichen Fabrikantenvereins und Verleger der „Manufacturers News", wegen schwerer Beleidigung erwirkt.

Das Wetter.

Chicago und Umgegend: Heute Abend Schnee oder Regen, morgen klar; kalte Welle; westliche und nördliche, an Stärke zunehmende Winde.

Illinois: Ausgenommen im Süden des Gebietes heute Abend Schnee oder Regen; bedeutend kälter; morgen klar und kalt; westliche und nördliche Winde.

Indiana: Unbeständig, Regen und später Schnee; bedeutend kälter; für morgen droht ein eisiger Sturm aus dem Südwesten.

Niedermichigan: Heute Abend Regen, morgen Schnee, bedeutend kälter; Sturm aus wechselnden Richtungen.

Wiskonsin: Heute Abend im Westen des Gebietes Schnee, im Osten Regen oder Schnee; kalte Welle; morgen bewölkt und im Osten des Gebietes kälter; starke südwestliche und nordwestliche Winde.

In Chicago stellte sich der Temperaturstand von gestern Abend bis heute Mittag wie folgt: Abends 6 Uhr 53 Grad, Nachts 12 Uhr 50 Grad, Morgens 6 Uhr 53 Grad, Mittags 12 Uhr 62 Grad.

Sonnenuntergang, heute: 6:07.
Sonnenaufgang, morgen: 6:11.

Alter Kohl aufgewärmt

George Cribb wurde bis zur Bewußtlosigkeit geprügelt.

Der Täter verhaftet.

Die beiden Hausgenossen lebten schon seit mehreren Monaten auf dem Kriegsfuße. — Teuflischer Anschlag. — Mord und Selbstmordversuch. — Im Garn.

Vor zwei Monaten hatte der 55jährige Weichensteller George Cribb, Nr. 2300 Fulton Straße, seinen Hausgenossen, den 41jährigen Joseph Cooper, daran verhindert, dessen Tochter zu prügeln. Seither waren die Beiden spinnefeind. Als sie gestern Abend einander vor ihrer Wohnung zufällig begegneten, wurde der alte Kohl wieder aufgewärmt. Es entspann sich ein heftiger Streit, der bald in einer Prügelei ausartete. Cribb zog den Kürzeren. Er lag, als man ihn fand, bewußtlos auf dem Bürgersteig. Im Countyhospital, wo er Aufnahme fand, wurde festgestellt, daß er außer einer Stirnwunde und Verletzungen am linken Arm wahrscheinlich auch einen Schädelbruch erlitten hatte.

Cooper wurde in seiner Wohnung verhaftet. Er gibt zu, daß er Cribb verbläute, stellt aber in Abrede, eine Waffe benutzt zu haben.

Bombenexplosion.

Auf dem Treppenabsatz des 2. Stocks des dreistöckigen, von 20 italienischen Familien bewohnten Mietshauses Nr. 245—247 W. 24. Straße wurde heute früh von ruchloser Hand eine Bombe zur Entladung gebracht. Die Explosion zerriß die Gasleitungsröhren und hatte Feuer im Gefolge. Die unsanft aus dem Schlafe geschreckten Bewohner, denen große Mengen Deckenbewurfs auf den Kopf fielen, flüchteten in panischem Schreck auf die Straße oder auf die Fenstersimse und die Rettungsleiter. Die der oberen Stockwerke wären vom Gas übermannt worden, wenn es der Feuerwehr nicht rechtzeitig gelungen wäre, die Gaszufuhr abzustellen. Sie waren einer Ohnmacht nahe, als sie gerettet wurden. Der durch die Explosion und das Feuer verursachte Schaden beläuft sich auf etwa $1500.

Die Bombe war vor der Wohnung von Tony Ryer explodirt. Ryer, seine Frau und seine vier Kinder sind, wie die übrigen Hausgenossen, mit dem bloßen Schreck davongekommen.

Eigentümer des Gebäudes ist ein gewisser John S. Rydell.

Gewürgt und beraubt.

An Kimbark Ave., nahe Ost 54. Straße, wurde gestern der 16jährige Hochschüler Glen Cowan, Nr. 5432 Woodlawn Ave., von zwei Negern gepackt, in eine Gasse gezerrt, gewürgt, bis ihm die Sinne schwanden, und um seine Uhr im Werte von $20 und 65 Cents in Baar beraubt. Die Täter haben ihre Flucht bewerkstelligt.

John Vaneska, Nr. 5843 Ost Ravenswood Park Ave., wurde gestern an Cemetery und Ost Ravenswood Park Ave. von einem bewaffneten Wegelagerer überfallen. Da aber im selben Augenblick das Personal einer Elektrischen und mehrere Streckenarbeiter nahten, hielt der Bandit es für geraten, mit leeren Händen das Feld zu räumen. Er entkam, obgleich er eine Strecke weit verfolgt wurde.

Als Frau Bertha L. Wenrich gestern durch die Vordertür ihre Wohnung Nr. 3025 Prairie Ave. betrat, suchte ein Einbrecher durch die Hintertür das Weite. Der Spitzbube hat sich und seine aus Schmuck und Tafelsilber im Werte von $100 bestehende Beute in Sicherheit gebracht.

Während Frau Louis P. Zinke mit einer Nachbarin plauderte, plünderten zwei Einbrecher ihre Wohnung Nr. 3708 Grand Ave. Die Spitzbuben haben sich bisher ihrer Verhaftung zu entziehen gewußt.

Hielt fürchterliche Abrechnung.

Vor fünf Monaten wurde Stephan Monahan, Nr. 2416 Grenshaw Str., auf Veranlassung seiner Gattin Katherine dem städtischen Arbeitshause überwiesen. Als er gestern Nachmittag aus der Strafanstalt entlassen wurde, galt sein erster Gang der Gattin. Er traf sie vor der Wohnung, zog, ohne viele Worte zu verlieren, seinen Revolver, streckte die Frau mit drei Schüssen tot zu Boden und jagte dann in selbstmörderischer Absicht sich selbst eine Kugel in die Brust.

Die Polizei schaffte ihn nach dem Countyhospital. Nachdem er dort verbunden worden war, wurde er nach der Wache an der West 13. Straße befördert und vernommen.

In seinen Taschen fand man Briefe, aus denen hervorgeht, daß er die Frau und sich selbst zu töten beabsichtigt hatte.

Befolgt Christi Lehre.

Basil Kolesnikoff, der Seelsorger der griechisch-katholischen Gemeinde in Joliet, wurde gestern während eines Amtsbesuches von einem betrunkenen Schankkellner tätlich angegriffen. Der Mensch versetzte ihm eine schallende Ohrfeige. Statt sich zur Wehre zu setzen, bot der Geistliche, eingedenk der Lehre des Heilands: So dir Jemand einen Streich gibt auf deinen rechten Backen, dann biete den anderen auch dar", gottergeben dem Angreifer die andere Wange dar. Der Unhold folgte der freundlichen Einladung, schlug den demütigen Priester nieder und stieß ihn mit Füßen, bis andere Gemeindemitglieder sich ins Mittel legten und ihn vom Opfer fortrissen. Der Geistliche hat später den Angreifer unter der auf Körperverletzung lautenden Anklage verhaften lassen.

Hinter Schloß und Riegel.

Unter der Anklage, die gefällige Maid zu sein, die in letzter Zeit eine ganze Menge gesetzter Herren betört und bestohlen hat, wurde gestern eine gewisse Ethel Crawford verhaftet. Die Opfer, zu denen auch J. M. Rau, Nr. 161 Ost Ontario Str., ein intimer Freund des Alderman Ellis Geiger gehört, behaupten angeblich, daß die Verhaftete ihnen das Geld im Glücksspiel abgenommen habe. Sie sei eine der geriebensten Falschspielerinnen des Landes. Rau hat $43 eingebüßt.

Warnung!

Die Polizei warnt vor einer Schwindlerin, die unbefugter Weise Beiträge für den Schrein der heiligen Anna sammelt. Sie soll schon Dutzende Frauen geschröpft haben. Ihr letztes Opfer ist Frau Ella Curzam, Nr. 3206 Park Ave.

In China gefunden.

Der Justizflüchtling David Korshak, der, nach dem freiwilligen Tode seines der Brandstiftung geständigen Geschäftsteilhabers Leopold Dreyfus verhaftet, aber gegen $20,000 Bürgschaft auf freien Fuß gesetzt, flüchtig wurde, ist angeblich in Canton, China, aufgestöbert worden.

Es verlautet, daß er dort bei Verwandten eine Zuflucht gefunden habe. Der Flüchtling soll zwangsweise zurückgebracht und prozessirt werden.

Frank Bartzen bankerott.

Sohn des Countykommissärs hat $53,993 Schulden, zumeist an den Vater.

Frank S. Bartzen, Nr. 4739 Lincoln Ave., Sohn des Countykommissärs Peter Bartzen, hat heute im Bundesdistriktsgericht seine Zahlungsunfähigkeit angezeigt. Seine Schulden sind $53,993.85, seine Bestände $4210. Der junge Bartzen ist ein Bauunternehmer und übernahm im Dezember 1910 seines Vaters Anteil am Geschäft für $5000, hat aber diese Summe ebenso wenig bezahlt, wie $2500, welche er von ihm zur Bezahlung der Bauhandwerker geborgt hat, wie $17,460, welche er Banken und der Hines Lumber Co. schuldig ist; diese Schulden sind durch Wechsel des Vaters gedeckt. Unter den Beständen sind ein Kraftwagen im Werte von $600, Baumaterialien und Haushaltseinrichtung. Peter A. Prösel, Nr. 4749 N. Clark Str., hat zur Sicherung seiner Forderung von $863.20 eine allgemeine Hypothek auf Frank Bartzens Kraftwagen. Flaues Geschäft ist als Grund des Bankerotts angegeben worden.

Geldschrank gesprengt.

Die Einbrecher erbeuteten $100 und Wertpapiere.

Einbrecher sprengten in voriger Nacht im Geschäftszimmer der Firma Joseph Halsted & Company, Nr. 1233 bis 1235 W. Randolph Straße, den Geldschrank und erbeutete $100 in Baar, übertragbare Bonds im Werte von mehreren tausend Dollars und Versicherungspapiere. Sie entkamen unbehelligt und haben sich bisher ihrer Verhaftung zu entziehen gewußt.

Die Wanduhr im Zimmer war um 2 Uhr stehen geblieben. Man mutmaßt, daß um diese Zeit der Geldschrank gesprengt wurde. Obgleich die Tür des Schrankes quer durch das Zimmer geflogen war, hatte anscheinend Niemand die Explosion gehört, denn der Einbruch wurde erst heute Morgen von der Kassirerin Frl. Anna Cooper entdeckt.

Frosts Alaskaer „Landerwerb".

In dem Prozeß von Albert C. Frost und seinen vier Mitangeklagten vor Bundesrichter Landis wurde heute wieder J. G. Laberee vernommen, der frühere Genosse Frosts in dessen Bemühungen, auf angeblich unlautere Weise sich in den Besitz von kohlhaltigem Regierungsland in Alaska im Werte von $10,000,000 zu setzen. Der Zeuge sagte, daß er sich von Frost losgesagt habe, weil dieser durch Strohmänner Heimstättebesitztitel zu erlangen versuchte, ein Unterfangen, vor dem er gewarnt hatte. Frank Watson, einer der Angeklagten, besaß, laut des Zeugen Aussagen, in seinem und seiner Frau Namen Besitztitel auf Kohlenlager in Alaska.

Die „Abendpost" veröffentlicht heute 420 Kleine Anzeigen

Wer Arbeitskräfte verlangt, wer Arbeit sucht, wer etwas zu verkaufen, zu vertauschen oder zu vermieten hat, erreicht seinen Zweck durch die „Kleinen Anzeigen" der „Abendpost".

Dunne zuversichtlich.

Aussichten auf Erwählung zweier Demokraten haben sich gebessert.

Rechnet auf Fortschrittler.

Legislaturkreise teilen die Zuversicht des Staatsoberhauptes nicht. — Harrison macht Rassenfrage für Rücktritt Ald. Schultz' verantwortlich.

(Eigenbericht der „Abendpost".)

Springfield, Jll., den 14. März. — Das Ergebniß der gestrigen Abstimmung über den Sitz Shelby M. Culloms, in der Col. Lewis 91 Stimmen erhielt, hat den Mut der Demokraten, welche die Wahl zweier demokratischer Senatoren verlangen, bedeutend gehoben. Gouverneur Dunne war zwar nicht bereit, seine Ansicht hinsichtlich der Erwählung Col. Lewis' und Shermans zu ändern, deutete aber an, daß die Spaltung im Lager der Fortschrittspartei die Aussichten der Demokraten auf die Erwählung zweier Senatoren bedeutend gebessert habe.

„Die Demokraten," erklärte das Staatsoberhaupt, „sind in besserer Verfassung als je. Col. Lewis wird in der nächsten Zeit sicher erwählt werden."

Vizegouverneur O'Hara, Vorsitzender der Senatskommission, die Laster und Löhne untersucht, kündigte heute an, daß die Kommission morgen in einer Stadt im Staat eine Sitzung abhalten werde. Er war nicht imstande, die Stadt zu nennen, da die Zeugen noch nicht vorgeladen sind.

Geo. N. B.

Ende nicht in Sicht.

Legislaturmitglieder, die nicht zum unmittelbaren Anhang Gouverneur E. F. Dunnes gehören, teilen die Zuversicht des Staatsoberhauptes, daß die Sperre nächste Woche beendet werden würde, nicht. Sie sind der Ansicht, daß die Elemente, welche Col. Lewis nicht grün sind, aber gestern für ihn gestimmt haben, weil man eine Koalition der Republikaner und Fortschrittler befürchtete, wieder ihre eigenen Wege gehen werden, seit sich gezeigt hat, daß Republikaner und Fortschrittler nicht gemeinsame Sache machen können und werden. Daß noch ein Bündniß zwischen den Republikanern und der neuen Partei zu Stande kommt, gilt als ausgeschlossen. Weder alle Fortschrittler würden dafür zu haben sein, noch würden alle Republikaner sich bereit finden, für Frank H. Funk zu stimmen. Um aber Sherman und Funk zu erwählen, müßten alle Angehörigen beider Parteien zusammen stimmen.

Das einzige Mittel zur Beendigung der Sperre ist nach der Ansicht dieser Elemente ein Bündniß zwischen Republikanern und Demokraten, aber nicht in der von Gouverneur Dunne befürworteten Form. Daß die Republikaner die Erwählung Col Lewis' zum Nachfolger Shelby M. Culloms zugestehen und sich mit dem zweijährigen Termin für L. Y. Sherman zufrieden geben werden, gilt bis jetzt für ausgeschlossen. Diese Kreise weisen daraufhin, daß die Col. Lewis feindlichen Elemente, die auf der Erwählung zweier demokratischer Senatoren bestehen, für das von Gouverneur Dunne befürwortete Abkommen nicht zu haben sein würden und gleichzeitig auf Hilfe von den Elementen im republikanischen Lager würden rechnen können, die nichts von dem zweijährigen Termin für Sherman wissen wollen.

Eine Wahlwette.

Eine Wahlwette eigener Art wird am Sonntag Nachmittag in der Wirtschaft von Konrad Mai, 5401 S. Ashland Ave., zum Austrag gebracht werden. Apotheker Jung wird das Vergnügen haben, dem früheren Stadtvater Peter Wendling die Stiefeln zu putzen. Wendling, der sich in der republikanischen Vorwahl um die Nomination für den Stadtrat bewarb, hatte mit Jung gewettet, daß er nicht nominirt werden würde. Jung hatte mehr Vertrauen auf die Beliebtheit des Stadtvater als dieser selbst und wettete gegen ihn. Der Ausgang der Vorwahl lehrte, daß der Stadtvater seinen politischen Anhang in der 29. Ward richtiger eingeschätzt hatte als Jung, und dieser wird daher am Sonntag die Wette bezahlen.

Mayor macht Rassenfrage verantwortlich.

Die Gerüchte, daß Ald. William F. Schultz von der 12. Ward wegen seiner Haltung in der Frage der Vergebung des Müllkontrakts von der „Chicago Reduction Co." zum Ausscheiden aus dem Rennen gezwungen worden sei, wurden heute von Mayor Harrison als eine Unwahrheit bezeichnet. Der Mayor erklärte, daß die Rassenfrage der eigentliche Grund dafür sei, daß der Stadtvater, der in der Vorwahl gesiegt hat, den Kampf aufgegeben habe. „Alderman Schultz' Freunde", erklärte der Mayor, „befürchteten vor der Vorwahl, daß er in Anbetracht der starken böhmischen Bevölkerung der Ward nicht nominirt werden würde. Seitdem haben seine eigenen Freunde ihm geraten, wegen dieser Rassenfrage den Kampf aufzugeben. Es tut mir leid, daß eine derartige Frage zur Sprache gebracht werden sollte. Ald. Schultz gehörte zu den besten Elementen unter den jüngeren Mitgliedern des Stadtrats."

Ald. Schultz stellte ebenfalls in Abrede, daß seine Opposition gegen die Chicago Reduction Co. etwas mit der Angelegenheit zu tun gehabt habe und erklärte sein Ausscheiden aus dem Kampfe damit, daß ihm eine andere politische Stellung angeboten worden sei.

Von politischer Seite wird darauf hingewiesen, daß die Böhmen in der 12. Ward ungefähr 3500 Stimmen, die Deutschen, Polen und Irländer ungefähr 4300 Stimmen aufzuweisen haben.

Suchen sich zu einigen.

Die Countykommissäre, die heute Vormittag zusammentraten, um die Posten in der Budgetvorlage für das laufende Jahr zu beraten, die von Präsident A. A. McCormick mit dem Veto belegt worden sind, beschlossen, zuerst die Aemter zu erledigen, hinsichtlich deren eine Einigung am wahrscheinlichsten ist. Präsident McCormick überließ den Vorsitz Kommissär Maloney. Anwesend waren die Kommissäre Anderson, Board, Burg, Coonley, Bartzen, Kuflewski, Fitzgerald, Moriarty und Mitchell.

Der erste Posten, auf den man sich einigte, war der eines Angestellten in der Abteilung für Jugendfürsorge. Der Finanzausschuß hatte empfohlen, das Gehalt auf $83.33 festzusetzen. Es betrug früher $100 den Monat. Man einigte sich auf $90.

Es wird beabsichtigt, die Frage der Bewilligungen für das Sheriffsamt zuletzt zu erwägen, da ein erbitterter Kampf darum zu erwarten ist. Alle Anzeichen deuteten daraufhin, daß ein Abkommen getroffen werden würde.

Wissenschaftliche Verwaltung.

Was ein öffentlicher Beamter von Philadelphia darüber sagt.

Im Hotel Sherman eröffnete heute die „Western Economic Society" ihre Konferenz über „Wissenschaftliche Verwaltung". Morris L. Cooke, Direktor der öffentlichen Arbeiten in Philadelphia, sagte in einer Rede, daß von wissenschaftlicher Verwaltung überall wenig zu spüren sei. Das öffentliche Interesse sei zuerst darauf gelenkt worden, als Brandeis vor etwa zwei Jahren vor der Bundesverkehrskommission erklärt habe, daß die Eisenbahnen täglich $1,000,000 sparen könnten. Von da an sei das, was man als „Handwerksgeist" bezeichnen könne, immer mehr dem wissenschaftlichen Geiste gewichen. Dieser verkenne nicht die wesentlichen Unterschiede in der Anwendung einer Wissenschaft auf verschiedene Industrieen, lege aber das Hauptgewicht auf die Wesensähnlichkeiten. In den technischen Lehranstalten würden die Studenten über die Stärke, die mechanischen Eigenschaften und die Oekonomie des Materials belehrt, aber man fange eben erst an, sie auch über Stärke, Mechanik und Geist des Menschen zu unterweisen. Man fange an zu begreifen, daß es eine Philosophie, eine Kunst und eine Wissenschaft der menschlichen Arbeitskraft gebe.

Es sei vergeblich, die Dividenden als Maßstab oder gar als Zweck der Verwaltung zu betrachten. Eine gute Verwaltung müsse vielmehr diesen beiden Hauptzielen zustreben: Hohe Löhne in Verbindung mit niedrigen Herstellungskosten und größtmöglichem Wohlstand für Alle. Dies seien die Mittel, durch welche die Produktivkraft wachsen und ihren höchsten Stand erreichen würde, und nur durch Erhöhung der Produktion könnten die Träume der Menschheit in Erfüllung gehen. Die geschäftlichen Unternehmungen würden hauptsächlich deswegen betrieben, um „Geld zu machen", weil „Geldmachen" als der beste Maßstab der Tüchtigkeit der Verwaltung betrachtet würde. In Wirklichkeit aber sei es die Produktion, die man erstrebe, während die Erzielung von Dividenden vom volkswirtschaftlichen Standpunkt aus von gar keiner Bedeutung für Rückschlüsse auf die Tüchtigkeit der Verwaltung zu sein brauche.

Das Hauptgeheimnis wissenschaftlicher Verwaltung sei, die besten Kräfte jedes Angestellten auf das Vorteilhafteste zu verwenden. Ein großer Teil der in der Arbeiterklasse enthaltenen Geisteskräfte bleibe aus Mangel an Gelegenheit unbenützt. In der Individualisierung der Arbeiter liege der Kern der sozialen Bedeutung wissenschaftlicher Verwaltung; ohne echt kooperativen Geist sei diese undurchführbar, und die Belohnung für große Tüchtigkeit müsse angemessen sein. Jeder Angestellte müsse so hoch im Range befördert werden, wie seine individuell ausgebildeten Fähigkeiten es gestatten.

Nach Herren Cooke sprach der Ingenieur Sanford E. Thompson.

Im Tode vereint.

John Smith hatte gestern seinen Busenfreund, mit dem er einst nach Amerika gekommen war, zur letzten Ruhe geleitet. Kaum war er vom Begräbniß nach seiner Wohnung, Nr. 712 W. 17. Str., zurückgekehrt, als er auch schon zum Revolver griff und sich erschoß. Der Koroner ist benachrichtigt worden.

$1 per Woche kaufen irgend eine Nähmaschine bei uns

Grosse freie Demonstration von Nähmaschinen

Samstag den ganzen Tag u. die ganze nächste Woche.

Wir offeriren Euch diese wunderbare

Nähmaschine mit allem Zubehör

FREI!

Wir schicken einen Instrukteur in Euer Heim, der Euch das Nähen lehren wird— Diese Maschine ist so dauerhaft, wie irgend eine andere Maschine im Handel, da sie einen schweren, dauerhaften Eisen-Stand hat, auf Rollen mit starker eiserner Stütze steht, die sowohl an beiden Beinen, wie an dem Gestell befestigt ist, wodurch kaum die leiseste Schwankung beim schnellsten Laufen der Maschine entsteht.

Die niedrigsten je angezeigten Preise

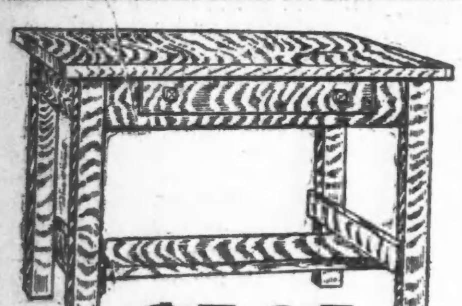

$7.95

Massiv solid eichener Tisch für die Bibliothek

Von prachtvollem, gemustertem massivem Eichen gemacht; in einer reichen Golden-Schattirung. — Wir haben einige vorrätig in Early English und weathered Eichen. Massive Beine; unten mit Regal aus Mahagoni; — eine geräumige Schublade mit Holzknöpfen — ein regulärer $18.00 Wert — Preis.................. **$7.95**

„Go-Carts" von $3.95 aufw.

Unser Lager umfaßt alle neuesten und modernsten Ideen im Kinderwagen- und Go-Cart-Gebiet. Jeder Wagen ist vorzüglich in Bezug auf das Muster, die Stärke der Konstruktion und mit großer Rücksicht auf die Bequemlichkeit des Babys. Wir empfehlen Euch unsere Muster, denn wir haben ein Lager, das in jeder Beziehung korrekt ist. — Preis........ **$5.75** und aufwärts.

Südseite Zweig-Möbelladen: 4833–35–37 Süd Ashland Ave., nahe 49. Str.

WEBER'S FURNITURE 541-43-WEST NORTH AVE.

Haupt-Departmentladen: Clark und Van Buren Straße.

Der passendste Oster-Anzug für Euch

Ihr würdet Meilen weit kommen—von jedem Stadtteil und außerhalb des hohen Miete-Distrikts—und würdet dazu noch den ganzen Weg gehen — um diese Anzüge zu sehen, wenn Ihr nur eine Ahnung davon hättet, wie wir sie verkaufen. Die Anzüge sind hochfein geschneidert, besitzen die neuesten „Wrinkles" — die schmalen Schultern, weiche Roll Lapels, Weste mit hohem Schnitt und französische Trouser Cuffs — und werden offerirt zu Preisen, die nicht Ihresgleichen haben,

$15, $20 und $25

Wir zeigen ebenfalls ein hochfeines Assortiment von konservativen Kleidern

Knicker Norfolk Anzüge für die Knaben Die Kleinen werden entzückt sein über diese Anzüge. Es sind die elegantesten Kleidungsstücke, die wir jemals offerirt haben — und wir haben in der Vergangenheit ihnen sicherlich manche schöne Kleider offerirt. Die Anzüge sind vorhanden in blauen Serges und allen Mischungen der neuesten fancy Gewebe der Saison und werden offerirt zu **$4.95**

Feinere Sorten aufwärts bis $10

YONDORF CLOTHING CO.

VAN BUREN und HALSTED STR. — Zwei Läden — MILWAUKEE und CHICAGO AVE.

„Außerhalb des hohe Miete Distrikts"
Offen Samstag Abend bis 10:30
Sonntags bis Mittag

Bei der Auswahl unseres Waarenlagers für das Frühjahr geben wir dem Erzeugniß der hervorragendsten Kleiderfabrikanten in Amerika den Vorzug — allen Marken von Ruf—und alle Kleidungsstücke tragen unsere eigene bindende Garantie der Zufriedenheit oder Geld wird zurückerstattet.

Allen, welche ungewöhnlich gute Anzüge verlangen, werden unsere Lincoln Special Anzüge zu fünfzehn Dollars außerordentlich gefallen. Sie enthalten alle Vorzüge, welche nur in viel teureren Kleidungsstücken gefunden werden. Die Auswahl umfaßt die besten Frühjahrs-Modelle — Ein sehr leicht verkäuflichen Anzug für **$15**

Der Einkauf eines unserer teureren Anzüge ist wirkliche Sparsamkeit. — Er bringt Euch Qualität und Style, garantirt Dauerhaftigkeit und Befriedigung, wodurch unsere Preise mehr als gerechtfertigt sind. — Jede unserer verschiedenen Partien umfaßt große Reichhaltigkeit von Modellen hochfeiner Fabrikate,

$18, $20, $25

Kleider für Knaben

Wir lenken die spezielle Aufmerksamkeit auf unsere Knabenkleider-Abteilung. Die Auswahl ist eine der dauerhaftesten und zuverläßigsten, wie sie für Knaben notwendig ist. Alle neuen Styles und Stoffe in großer Reichhaltigkeit. Doppelbrüstige und Norfolk Anzüge; Alter 7 bis 8 Jahre, zu

$3.50 bis $10

Lincoln CLOTHING CO.

Lincoln und Wrightwood Aves. — Zwei Läden — Lincoln Ave. und Irving Park Blvd.

Station Mengo.

Eine Geschichte aus den Kolonien.

Von H. v. Mühlau.

(9. Fortsetzung.)

„Wird er doch wohl wissen!"

„Nein, das ist ganz unmöglich!" sagte der Stabsarzt. „Das weiß niemand! Sie sind der einzige, dem ich es soeben erst erzählt habe!"

Hamtiegel lachte auf.

„Und das Mädchen selbst?" fragte er. „Hat das etwa keinen Mund?"

Der Stabsarzt sah sein Gegenüber etwas geistlos an.

„Haben Sie je gehört, daß ein Frauenzimmer das Maul halten kann? Ne, Doktor, das Fräulein Therese wird schon wohl selbst was erzählt haben, und wenn sie's nicht gutwillig getan hat, dann haben die auf der Mission sie eben ausgefragt! Na, un will ich Ihnen zum Schluß noch 'n guten Rat geben: schicken Sie sich ins Unvermeidliche und lassen Sie das Mädel laufen! Das ist der einzig richtige Weg, und je weniger Kopfzerbrechen Sie sich machen, um so besser wird's für beide Teile sein!"

Der Stabsarzt strich sich über die Stirn.

„Das hätte ich nicht erwartet!" sagte er. „Und wenn ich so drüber nachdenke, hat das Fräulein Therese doch eigentlich nicht nett und richtig an uns gehandelt! Mehr als eine Woche muß das doch schon zurückliegen, und bei uns spielt sie die Unschuldige und sagt kein Sterbenswort!"

„Na, Doktor, nu rechten Sie mal nich mit so 'nem verliebten Mächen," besänftigte Hamtiegel, „sondern nehmen Sie die Tatsachen, wie sie sind! Helfen tut's Ihnen ja doch nich, wenn Sie dem Ding die Hölle heiß machen!"

„Das haben Sie gut sagen," erwiderte der Stabsarzt, und die sorgenden Gedanken standen ihm im Gesicht geschrieben. „Aber für meine Frau wird es einen harten Schlag bedeuten! Sie ist nicht so robust und nervenstark, daß sie ganz allein auskommt — noch dazu" — — aber diesen Satz vollendete er nicht.

Nach einer Viertelstunde verabschiedete er sich — ging ein paarmal mit bedrücktem Gemüt auf dem Schußfeld hin und her und trat dann ins Haus, in dem die junge Frau ihn schon sehnsüchtig erwartete.

Andern Tages ward Hamtiegel zum Tee ins Unteroffiziershaus gebeten. Das Fräulein Therese, das er zuerst erblickte, hatte etwas gerötete Augen.

„Aha, hier hat's eine böse Szene gegeben," sagte er sich und trat — halb beklommen, halb schadenfroh — ins Wohnzimmer, aber die Stabsärztin kam ihm in ungetrübter Heiterkeit entgegen.

„Haben Sie Fräulein Therese schon gesehen?" fragte sie. „Die hat den ganzen Tag nichts Anderes getan, als geweint und mich um Verzeihung gebeten! Nette Sachen, nicht wahr, Herr Hauptmann? Mein Mann ist ganz außer sich, aber ich kann das gar nicht so tragisch nehmen!"

Sie goß ihm Tee ein und lächelte ihn an.

„Ich hätt' mir's auch nicht träumen lassen," fuhr sie fort, „aber sagen Sie mir nur um alles in der Welt, Herr Hauptmann— ist der Zahlmeister denn wirklich 'n ordentlicher Mensch? Die Therese ist doch wirklich 'n ordentliches Mädchen und wahrhaftig zu schade für einen der's vielleicht nicht gut mit ihr meint, und wenn Sie was gegen ihn einzuwenden hätten, dann müßten wir sie doch warnen. Mein Mann ist nämlich nicht so sehr entzückt von ihm!"

Hamtiegel staunte. Er hatte geglaubt, die junge Frau in heller Empörung über die ungetreue Stütze zu finden, und nun sah er sie voller Besorgniß und herzlicher Teilnahme! War doch eigentlich gar nicht die richtige Weiberart so etwas — Frauen untereinander lagen sich doch gewöhnlich in den Haaren! — Er war wirklich ganz erstaunt, aber seine Verehrung für diese entzückende, uneigennützige Frau vermehrte sich nur.

Er nahm den Zahlmeister in Schutz, denn er hatte ja wirklich nichts gegen ihn zu sagen, als daß er ihn nicht leiden mochte, und das war Privatangelegenheit! Und so hörte er denn zu seiner Freude und zugleich zu seinem Befremden, daß diese guten Stabsarztleute gewillt waren, das Fräulein Therese ziehen zu lassen und auch das Fahrgeld, auf dessen Rückerstattung sie Anspruch hatten, nicht von ihr zu verlangen.

Fräulein Therese selbst ließ sich nicht im Zimmer blicken, aber am andern Tag, als sie Hamtiegel begegnete, drückte sie ihm — mit Tränen in den Augen — die Hand und versicherte ihm: „Sie sind der allerbeste Mensch auf der ganzen Welt, Herr Hauptmann! Gott mag es Ihnen lohnen." Wozu Hamtiegel lächelte und ein wütendes „Verfluchtes Luder, dieser Kerl!" herunterschluckte.

Wenn er aber geglaubt hatte, daß für ihn diese Angelegenheit endgiltig erledigt sei, so irrte er sich gewaltig. — Fräulein Therese kam jeden Tag mit einem andern Anliegen oder einer Frage zu ihm, und wenn Hamtiegel mal seinem inneren Aerger nachgab und sie kurz abfahren ließ oder gar einmal anschnauzte, dann nahm sie die Zuflucht zu dem, was dem Hauptmann nun schon ganz unerträglich war: sie heulte los!

Aber nicht nur Therese, auch die Frau Stabsarzt selbst fing nun an, mit allerlei Privatanliegen zu kommen. Es war, als ob er der Vater der ganzen Boma wäre und als ob nichts mehr geschehen konnte ohne seinen Rat und seine hohe Zustimmung.

So zum Beispiel konnten sich die Stabsarzts absolut nicht darüber einig werden, ob sie sich nun mit den Schwarzen behelfen oder eine neue Stütze von drüben kommen lassen sollten.

Um das zu beraten, luden sie Hamtiegel zu einem köstlichen Abendessen mit wundervollem Kückenbraten, Artischockenböden und unvergleichlicher Mehlspeise ein — und dadurch gefügig gemacht, beriet Hamtiegel diese wichtige Frage genau so interessirt und angelegentlich mit ihnen, als handele es sich um die allereigenste Privatangelegenheit.

Die Frau Doktor war mutiger als ihr Gatte. Sie behauptete, ganz gut mit den Schwarzen allein durchkommen zu können, aber der Stabsarzt wollte nichts davon wissen, und bei dieser Gelegenheit wurde denn Hamtiegel auch offiziell in das große Geheimniß des Hauses eingeweiht, das ihm halb tragisch, halb lächerlich erschien.

Also auch das noch! Da kamen sie später womöglich noch und wollten, daß er Pate stände!

Nein, allein mit den Schwarzen durfte die Frau Doktor nicht bleiben, das litt der Stabsarzt auf keinen Fall, obwohl Fräulein Therese täglich in überschwenglicher Dankbarkeit versicherte:

„Ganz sicher, gnädige Frau, ich helf Ihnen in Allem und Allem, und wenn es nötig ist, pflege ich Sie und komme 'n paar Wochen ganz zu Ihnen hin! Ganz sicher, ich laß Sie nicht im Stich, wo Sie doch so gut zu mir sind!"

Aber das schien dem Stabsarzt doch längst nicht sicher genug, und so mußte Hamtiegel eine lange Erzählung anhören von der Frieda, die seit drei Jahren als Stubenmädchen bei Frau Doktors Eltern fungirte, und die schon damals, ehe die Therese kam, den Wunsch geäußert hatte, mit herüber zu fahren. Aber damals hatte Frau Doktors Mutter geglaubt, ein etwas gebildetes Mädchen sei von größerem Wert, und hatte die Therese überredet?"

„Na," meinte Hamtiegel etwas zweifelnd, „wenn die Frieda aber auch 'n sauberes, nettes Ding ist, meinen Sie, die bliebe ungesehen?"

Aber die Frau Doktor beruhigte ihn.

„Das ist ja das Gute bei der Frieda," sagte sie, „die ist schon reifer und außerdem ist sie seit einer ganzen Reihe von Jahren verlobt und muß noch drei Jahre warten, bis ihr Bräutigam vom Militär los ist. Darauf spart sie schon und näht an ihrer Aussteuer, und weil wir ihr hier doch mehr zahlen, als sie drüben bekommt, wird sie gern kommen!"

„Ja," sagte Hamtiegel gutmütig, „wenn die Sachen so stehen, dann würde ich mir auch die Frieda verschreiben, denn auf das Fräulein Therese können Sie sich meiner Ansicht nach auch später nicht so fest verlassen!" Und nachdem er also auf diese Weise seinen Senf dazu getan, war der Sache der Ausschlag gegeben, und mit derselben Post, mit der Therese um ihre für die Trauung nötigen Papiere nach Arnsberg schrieb, ging ein Brief der Frau Doktor an ihre Mutter ab, in dem sie ihr die Geschichte von der treulosen Therese mitteilte und die Bitte um Frieda aussprach.

— — — — — — — — — — — — —

„Gott, Herr Hauptmann," lag nun Therese bald darauf dem guten Hamtiegel in den Ohren, „wenn ich jetzt nur schon wüßte, wo wir denn eigentlich wohnen sollen, wenn wir getraut sind! Ich habe aber auch keine geringste Ahnung, wo das sein könnte!"

„Ich auch nicht!" sagte Hamtiegel und schrieb weiter.

„Ach Gott, Herr Hauptmann, aber irgendwo müssen wir doch wohnen, nich?"

„Das glaub' ich auch!"

„Ja, aber wo denn nur?"

Hamtiegel ließ sie ein paar Tage zappeln und tat völlig uninteressirt, obwohl auch er die Frage schon des Oefteren erwogen hatte, erstlich aus Sympathie für das Fräulein Therese und zweitens, weil er das ja als Stationschef einfach mußte.

Aber guter Rat war teuer! In der Boma war nichts herzurichten, und überdies mochte er das Mädel auch nicht so dicht vor der Nase halten.

(Fortsetzung folgt.)

Ringwurm in roten Flecken am Gesicht

—(0)—

Rauhe Kruste an der Oberfläche. Wird schlimmer. Breitet sich über Gesicht und Beine aus. Schreckliches Jucken und Brennen. Cuticura-Seife und -Salbe heilte vollständig.

—(0)—

Stratford, Iowa. — „Diesen Winter vor drei Jahren hatte mein sieben Jahre alter Sohn Ringwurm im Gesicht. Zuerst erschien es in kleinen roten Flecken mit einer rauhen Kruste an der Oberfläche. Zuerst sahen sie nur wie kleine rote Pünktchen aus, dann wurden sie größer, ungefähr wie ein Vogelei. Sie hatten einen weißen rauhen Ring und wurden immer schlimmer, und verbreiteten sich bald über Gesicht und Beine. Das Kind litt schrecklich an Jucken und Brennen, sodaß es nachts nicht schlafen konnte. Es kratzte sich, und dann sahen sie schrecklich aus. Es war übellaunisch, solange es sie hatte. Wir gebrauchten verschiedene Flaschen Liniment, aber nichts half. Ich sah ein Kind, dessen Hautausschlag im Gesicht durch Cuticura-Seife und -Salbe geheilt war und beschloß diese zu gebrauchen. Die Anwendung von Cuticura-Seife und -Salbe während eines Monats heilte mein Kind vollständig. Ich kann nicht dankbar genug sein, denn es ist schrecklich wenn das Gesicht eines Kindes ganz aufgebrochen ist, wie das des Unserigen." (Gezeichnet) Mrs. Barbara Prim, 30. Januar 1912.

Cuticura-Seife ist das beste für Haut und Haar wegen der äußersten Reinheit, der delikaten und doch wirksamen Mischung und erfrischenden Duftes. Sparsam und angenehm im Gebrauch für Toilette, Bad und Kinderzimmer. Cuticura-Seife und -Salbe werden überall verkauft. Muster eines jeden nebst Büchlein über Hautpflege von 32 Seiten frei. Man adressiere eine Postkarte „Cuticura, Dept. T, Boston."

Für Männer mit zarter Haut ist das Rasieren mit „Cuticura Soap Shaving Stick" zu 25c angenehm. Muster frei.

Offen Samstag Abend. — Offen Samstag Abend.

THE HUB
Henry C. Lytton & Sons

Jetzt an der Nordost-Ecke State und Jackson, gerade gegenüber vom alten Platz.

Die jungen Männer sind diejenigen mit großer Achtung vor den Regeln guter Kleidung — sie würden den Ostersonntag nicht mit einem Winter-Anzug verleben — nicht um fast irgend einen Preis. Deshalb wenden wir uns an die jungen Leute mit dieser Beschreibung der Oster-Anzüge — besonders an die jungen Männer, deren Aussehen den Neid ihrer Freunde erregt. Wir haben hier wunderbare Anzüge für sie zusammengebracht, Facons und Farben und Muster, die so jung sind wie sie — lebhafte Effekte, die aber doch elegant sind. Und wir wissen, daß junge Börsen manchmal nur klein sind, wir legen speziellen Nachdruck auf Qualitäten zu mäßigen Preisen. Weiche englische Roll-Modelle in 2- und 3-knöpfigen Facons, Norfolks, Patchtaschen-Modelle, Peak Aufschläge, die einen an den Londoner Nebel erinnern, athletische Schultereffekte für athletische Männer — jede andere Facon von gutem Geschmack. Blaue und schwarze mit leichten weißen Streifen, Klub Checks, Plaids etc.; feinste Kammgarne, Cheviots, Cassimeres, Tweeds, Vicunas und Serges—Massen davon in dem College-Zimmer auf dem zweiten Floor. Zu $12.75, $15.00, $20.00, $25.00 und aufwärts bis zu $35.00 offerirt. Prächtige Werte zu $15.00 und $20.00.

Noch etwas, welches jeder Mann mit Vorteil für Ostern kaufen kann, ist ein seidegefütterter Frühjahrs-Ueberzieher — wir offeriren einige zu $20, welche in keinem anderen Laden zu weniger als $23 oder $30 verkauft werden. Chesterfields in schwarz, Oxford-grauen und Cambridge-grauen Coverts, Vicunas etc. — Jeder einzelne ist seidegefüttert. Wenn Ihr die Dienste berechnet, die sie Euch bieten, werdet Ihr nicht zögern. $20.

Vierter Floor.

Der $20 Rock ist nur ein „Stern" in der „sternenreichen" Auswahl von Ueberziehern; jene zu $12.75, $15 und aufwärts sind gerade so außergewöhnlich. Die wohlfeilen Preise zeigen, daß wir unserem Ruf des Wertegebens treu bleiben: für die teureren kommen die Stoffe von den großen Wolle-Zentren der britischen Inseln und vom Kontinent. Seht hauptsächlich die ungewöhnlichen Werte zu $15.

Vierter Floor.

Dem Manne, welcher beabsichtigt, $15 oder $20 für einen Frühjahrs-Anzug auszugeben, kann hier wirklich etwas Gutes finden — die Anzüge, die wir zu diesem Preise offeriren, sind bei Weitem besser, als er erwarten würde. Es sind die feinsten einfachen, sowie fancy blauen Serges, schwarzen unfinished Worsteds, fancy grauen Worsteds u. s. w., in Streifen, Checks und Overplaids. Jeder Anzug finished bei Hand und vorzüglich geschneidert. Es sind genau dieselben Anzüge, für die Andere $5 oder $10 mehr verlangen. Wir offeriren diese Anzüge zu $15 u. $20.

— Enttäuscht. — Wirt (den schwer bezechten, schnarchenden Brandlhuber weckend): „Heh, Brandlhuber, wach auf, Dei Häuserl brennt! Hörst?" — „Z'weg'n dera Lumpelei weckst mi?! I hab' scho denkt, 's is frisch anzapft!"

Hämorrhoiden geheilt in 6 bis 14 Tagen. Euer Apotheker gibt's Geld zurück, wenn Pazo Ointment nicht jeden Fall von juckenden, blutenden oder vorstehenden Hämorrhoiden in 6—14 Tagen heilt. 50c. fcmo

Telegraphische Depeschen.

Geliefert von der "Associated Press".

Ausland.

Nach amerikanischem Muster:

Stadt München „buhmt" sich und das Baiernland. — Die österreichische Presse und die Abrüstung.

(Spezialkabeldepesche der „N. Y. Staatszeitung".)

Berlin, 14. März. Die Münchener Stadtverwaltung, die im vorigen Jahre bereits einen Betrag ausgeworfen hatte, um in amerikanischen Blättern für die bairische Hauptstadt und andere Schönheiten und Sehenswürdigkeiten des Baiernlandes Reklame zu machen, ist augenscheinlich durch den Erfolg ermutigt worden, auf dem eingeschlagenen Wege weiterzugehen.

Der Magistrat von München hat 1000 Mark bewilligt, und eine große Anzahl Hotels und Reisebüros haben ebenfalls namhafte Beträge gezeichnet, um durch gemeinsame Inserate in Zeitungen der Ver. Staaten das amerikanische Reisepublikum heranzuziehen und den Fremdenverkehr zu heben.

Der Berliner Verein der Vertreter der Ausländischen Presse hat im Hotel Esplanade einen Empfang gegeben, der sich zu einer glänzenden Affäre gestaltete.

Die eleganten Säle boten ein prächtiges gesellschaftliches Bild, und die exklusivsten Kreise gaben sich auf dem Empfang ein Rendezvous. Die Mehrzahl der Minister, die Botschafter und Gesandten der verschiedenen Staaten, die Spitzen der Zivil- und Militärbehörden, hervorragende Diplomaten, politische Persönlichkeiten, Vertreter der Industrie, des Handels, der Kunst und der Wissenschaft waren anwesend.

Das in Köln erfolgte Ableben des Pastors Jatho, welcher im Alter von 61 Jahren das Opfer einer Blutvergiftung wurde, veranlaßt die Blätter, an die „Affäre Jatho" zu erinnern, die vor Jahr und Tag viel von sich reden machte. Pastor Jatho war durch das Spruchkollegium des evangelischen Oberkirchenrats zur Amtsentsetzung verurteilt worden, nachdem eine Disziplinaruntersuchung auf Grund des sogenannten Irrlehregesetzes stattgefunden hatte. Der Spruch hatte dahin gelautet, daß das religiöse Bekenntniß Pastor Jathos mit den Glaubenslehren der evangelischen Kirche unvereinbar sei. Liberale Blätter hatten diese Entscheidung sehr scharf kritisirt.

Wien, 14. März. Mit größter Befriedigung besprechen die Blätter die Abrüstung. Sie heben hervor, daß diese der Vorbote des Friedens sei, obgleich die Krise noch der Lösung harre. Es herrscht keine Beunruhigung darüber, daß die Südostgrenze nicht in die Demobilisierung einbegriffen ist. Dies wird für eine begründete Vorsichtsmaßregel erklärt.

Die Bevölkerung atmet auf und glaubt bei dem sonstigen Pessimismus der Amtsstellen, daß auch die Schwarzseher auf dem besten Wege sind, umzuschwenken.

Das „Fremden-Blatt" sieht die Demobilisierung als ein Zeichen des Vertrauens an, begründet darauf, daß der weitere Verlauf der politischen Krise die günstigeren Erwartungen rechtfertigen werde. Die Zeitung fügt hinzu: „Die Aufrichtigkeit unserer Politik, welche nicht auf Eroberungen ausgeht, errang in St. Petersburg die gebührende Anerkennung. Es setzte sich die Auffassung durch, in den Ergebnissen des Balkankrieges die Möglichkeit zu erkennen, die einstigen Quellen des Zwistes zwischen Wien und St. Petersburg endgiltig zu verschütten.

„Wir hoffen, daß die Demobilisirung ein Merkstein auf dem Wege der Lösung der Krise sein wird."

Das „Neue Tageblatt" hebt hervor, daß das Vertrauen zwischen Rußland und Oesterreich-Ungarn zurückzukehren begonnen habe. Die Beziehungen hätten hauptsächlich gelitten durch den Mangel an Vertrauen bei weniger konkreten Streitgegenständen.

Die „Reichspost" sieht die Demobilisirung als ein wichtiges Friedenszeichen an. Aber eine Auseinandersetzung betreffs aller sachlichen Gegensätze, fügt das Blatt hinzu, sei nicht erfolgt.

Die „Zeit" nennt den Demobilisirungserlaß ein „ausgetüfteltes Schriftstück, in welchem von einer aufrichtigen Verständigung keine Rede ist."

Neue Tumulte

Im ungarischen Abgeordnetenhause.

Budapest, Ungarn, 14. März. Zehn Mitglieder des Abgeordnetenhauses vom ungarischen Reichsrat, welche Regierungsgegner sind, wurden von der Polizei hinausgeworfen, nachdem es zu stürmischen Unterbrechungen der Verhandlungen gekommen. Dann wurde die Sitzung des Hauses vorläufig aufgehoben.

Der Regierungsgegner Jul. Justh, ein früherer Vorsitzer des Hauses, protestirte gegen die Anwendung von Gewalt und erklärte, alle Handlungen des jetzigen Parlaments seien ungesetzlich!

Telegraphische Notizen.

Inland.

— Dr. Friedmann von Berlin, noch immer in Kanada, behandelt heute in Toronto 50 Tuberkulosepatienten.

— Personenzug der Eriebahn stieß in Youngstown, O., mit einem Mahoning Valley Straßenbahnwagen zusammen; 2 Passagiere des letzteren getötet, 15 verletzt.

— Der Seismograph der Georgetown Universität in Washington, D.K., verzeichnete zwischen 4:04 und 5:22 Uhr heftige Erderschütterungen, die sich irgendwo im Umkreise von 1500 Meilen von Washington ereignet haben müssen.

— Auch der Missourier Staatssenat beschloß, Erhebungen über Frauen- und Mädchenlöhne und über die betreffenden Lebenshaltungskosten anzustellen. Bald dürften alle amerikanischen Staatslegislaturen in diesem Sinne vorgehen, in Verbindung mit den Untersuchungen über den Mädchenhandel.

— Rodman Law, genannt die „menschliche Fliege", wollte sich in New York durch eine, mit 800 Pfund Pulver geladene Stahlrakete ungefähr 3500 Fuß in die Luft hinauf schießen lassen, um dann mit einem Fallschirm abzusteigen. Die Rakete explodirte, und Law wurde 25 Fuß weit geworfen, blieb aber unverletzt.

Ausland.

— Sechzehn Umgekommene durch einen Lawinensturz im südlichen Norwegen.

— Der New Yorker Finanzkönig John Pierpont Morgan ist in Rom wieder kränker geworden.

— McCombs, der Vorsitzer des demokratischen Nationalausschusses, hat sich jetzt entschieden, den ihm von Präs. Wilson angetragenen Pariser Botschafterposten nicht anzunehmen.

— Zwei Sergeanten des französischen Armeefliegerkorps wurden bei Rheims tötlich verletzt, als bei einem Manöver ihre Flugmaschinen in der Luft zusammenprallten.

— Großbritannien hat die Huerta'sche mexikanische Regierung noch nicht amtlich anerkannt, wird es aber tun, wie der mexikanische Londoner Botschafter meldet.

— Studenten in Glasgow versuchten, eine Suffragettenversammlung zu sprengen, wurden aber von Dockarbeitern, deren Hilfe von den Frauen in Anspruch genommen war, vertrieben und durchgehauen.

— Präsident Gomez von Kuba hat die, vom dortigen Kongreß angenommene Amnestievorlage, gegen welche das amerikanische Staatsdepartement energisch protestirt hatte, wirklich mit seinem Veto belegt.

— Die türkische Regierung kann Rechnungen in der Höhe von $8,250,000, die beim Schatzmeister einliefen, nicht bezahlen, gab aber dafür den Gläubigern das Recht, bis zum Tage der Einlösung 9 Prozent Zinsen zu rechnen.

— Jetzt ist ein starkes griechisches Flottengeschwader aufgeboten worden, um auf den türkischen Kreuzer, „Hamidieh", welcher Durazzo und Giovanni beschoß, so wie anscheinend auch der Angreifer von 4 serbischen Transportbooten war, Jagd zu machen.

— Die neue britische Flottenvorlage verlangt $321,546,000, — gegen $225,377,000 im Vorjahre. 5 neue Schlachtschiffe erster Klasse sollen gebaut werden, 16 Torpedojäger, 8 leichte Kreuzer und eine größere Zahl Unterseeboote. Der Friedenspräsenzstand der Flotte soll auf 146,000 Mann, einschließlich der Offiziere, gebracht werden.

— Der französische Appellhof hat die Wright'schen Aeroplanpatente vollkommen gegen französische Aeroplanfabrikanten aufrechterhalten.

— Das französische Senatskomite, welchem die, im letzten Juli von der Abgeordnetenkammer angenommene Wahlreformvorlage der Regierung überwiesen worden war, berichtete dieselbe ohne die Klauseln bezüglich Proportionalvertretung ein; gerade aus diesen hatte aber die Regierung eine Vertrauensfrage gemacht. Es droht Beschlußsperre und Auflösung der Kammer.

— Die nordmexikanischen Rebellen unter General Obregon warfen nach 12stündigem Kampfe die Huerta'schen Regierungstruppen und Landjäger aus Nogales hinaus über die amerikanische Grenze, und drüben streckten die Geschlagenen die Waffen und lösten sich auf. Die Rebellen sind jetzt sogut wie vollständig Herr des Staates Sonora. Auf 100 wird die Zahl der Gefallenen, auf 200 bis 300 die der Verwundeten angegeben! Der amerikanische Bundessoldat Allen A. Umfleet wurde unweit der Grenze durch eine verirrte Rebellenkugel schwer verwundet. Der Befehlshaber der betreffenden amerikanischen Patrouille gebot dann den Mexikanern beider Parteien, das Feuern einzustellen, was nach einigem Zögern auch geschah.

Lokalbericht.

Gesteht Doppelehe.

Durchbrennerpaar aus Worcester, Mass., hier verhaftet.

Vor dem Hotel Wagner an West Madison und Clinton Str. wurden heute Frau Mary Wragg Badone-Deapanion aus Worcester, Mass., und ihr zweiter Mann, Oskar Deapanion aus Waukegan, wegen Doppelehe verhaftet.

Die Frau war auch gleich geständig. Ihren Angaben zufolge hat sie im Dezember 1911 Joseph Badone, einen jungen wohlhabenden Farmer in Worcester, geheiratet.

Die Ehe war glücklich bis vor vier Monaten, als Frau Badome Deapanion kennen lernte, der sich in sie verliebte und sie einen Monat später zur Flucht mit ihm nach Waukegan beredete.

Er brachte sie zu seiner Mutter, und am nächsten Tage ließen sie sich trauen. Dann wurde Deapanion angeblich ungemütlich und drohte seiner Gefährtin, daß er sie einstecken lassen würde, wenn sie ein Wort verrate.

Sie schrieb dann an ihre Mutter in Worcester, und diese kam nach Waukegan. Gestern Abend kamen beide Frauen nach Chicago, Deapanion folgte ihnen, fand sie in dem genannten Hotel und stieß Drohungen gegen sie aus, so daß andere Leute die Polizei holten.

Frühlingsstürme.

Chicago noch gnädig davongekommen. — Große Verheerungen im Süden.

„Der Frühling naht mit Brausen." Das warme Wetter der letzten Tage endigte gestern Abend mit schweren Niederschlägen und Sturmwind, auch Gewittern. Viele Keller wurden hier, wie stets nach starkem straßenreinigenden Regen, überschwemmt, auch haben die Drahtleitungen in manchen Stadtgegenden gelitten, im Allgemeinen ist Chicago aber dieses Mal sehr gnädig davongekommen; viel schlimmer sind die mittleren und südlichen Teile des Staates heimgesucht worden. In Peoria hat der Sturmwind alte, wackelige Baracken umgeweht, Bäume entwurzelt, Telegraphen- und Fernsprechdrähte zerrissen usw. In Spring Bay wurde ein Kirchturm umgeweht, und der Schrecken der gerade versammelten Gemeinde war groß. In Jerseyville wurde ein Mann mit seiner Küche, in der er gerade das Geschirr abwusch, mehrere hundert Fuß weit durch die Luft fortgetragen. In Newmansville wurden zwei Ladengebäude, in Chandlerville drei Wohnhäuser umgeweht. In den Südstaaten, von Texas bis Alabama, in Tennessee und Mississippi haben gestern Nachmittag und Abend Wirbelstürme gehaust; im Weiler Provencal, La., wurden drei Menschen getötet und fünfzehn verletzt, auch viele Häuser zerstört; in Brookland, Tex., wurde ein Mann getötet und mehrere Personen verletzt; in der dortigen Gegend veranschlagt man den Eigentumsschaden auf $300,000. Bei Nashville, Tenn., wurde ein Personenzug vom Geleise geweht; in Tennessee sind vier Menschen getötet und viele Gebäude zerstört worden. Ueber Süddakota brauste gleichzeitig ein schwerer Schneesturm bei bitterer Kälte; Pierre war von der Außenwelt heute abgeschnitten.

Leset die „Sonntagpost"

Schwache Männer!

Dr. Bartz weiß, wie Ihr Euch befindet. Leset die Symptome.

Freie Behandlung bis geheilt.

Es sind Schmerzen vorhanden im Kreuz; blaue Ringe unter den Augen; Euer Schlaf erquickt Euch nicht; Euer Gedächtniß ist schwach und Euer Geist

Dr. N. B. Bartz, Spezialist.

ist unstet; Ihr fürchtet immer das Schlimmste; Ihr seid nervös, fahrt im Schlaf auf und erwacht aus schrecklichen Träumen; Appetit ist schlecht oder sehr gering; Ihr habt schweißige Hände, Katarrh, belegte Zunge.

Dr. Bartz ist ein wirklicher Spezialist für alle Krankheiten, welche Männern eigentümlich sind: Urinleiden, Wunden, Geschwüre, Blutkrankheiten, Ausschlag und Finnen am Körper und im Gesicht, Nervosität, Schwäche, Ausschweifungen, offene Wunden, organische Krankheiten. Laßt Euch nicht durch falsche Scham abhalten, vorzusprechen.

Spezielle Bekanntmachung.

Wegen des großen Andrangs von Patienten und der zahlreichen speziellen Gesuche um eine Verlängerung der freien Behandlungsofferte, weil sie erst kürzlich begonnen haben, die wunderbaren Resultate zu würdigen, die durch Dr. Bartz' neues Behandlungssystem erzielt wurden, und da der Doktor gerne noch wenigstens weitere fünfzig Empfehlungen seiner Liste von Geheilten hinzuzufügen wünscht, hat er beschlossen, seine freie Behandlungsofferte für Jedermann während des Monats März fortzusetzen.

Dr. N. B. Bartz

Zimmer 82, Dexter-Gebäude.
39 W. Adams Strasse
Gegenüber „The Fair".
Nahe Dearborn Str. (Nehmt Elevator am Eingang bis zum 8. Floor.)
Office-Stunden: 9:30 Vorm. bis 4:30 Nachm. täglich. Samstags bis 8:30 Abends. Sonntags 10 bis 12.

Hört auf Euren Magen zu vernachlässigen

Stuarts Dyspepsia Tablets verrichten die Arbeit des stärksten und gesündesten Magens und bringen sofortige Linderung.

Der schlimmste Fall von Unverdaulichkeit ist einfach die Vernachlässigung, dem Magen die nötige Hilfe zu geben.

Wenn Eure Nahrung nicht verdaut wird, wenn sich Gase bilden, wenn Ihr das unbequeme Gefühl der Vollheit habt, wenn der Atem übelriechend ist, die Zunge belegt und ein saurer Geschmack in Eurem Munde ist, nehmt Stuarts Dyspepsia Tablets und beobachtet, wie schnell jedes einzelne dieser Symptome verschwindet.

Euer Magen wird nie versagen oder alt werden, wenn Ihr Euch auf Stuarts Dyspepsia Tablets verlaßt.

Alles, was nötig war, ist, den Klumpen Nahrung in Eurem Magen zu verdauen, und die Drüsen, welche die nötigen Verdauungssäfte liefern, arbeiteten infolge Ueberanstrengung nicht mehr. Deshalb habt Ihr mit dem kleinen Tablet gerade das geliefert, was nötig war, die Verdauung zu bewerkstelligen, welche der Magen angefangen hat, aber nicht zu Ende bringen konnte.

Wenn Ihr fortfahren würdet, für eine Zeitlang nach jeder Mahlzeit ein Stuarts Dyspepsia Tablet zu nehmen, würde Euer Magen Gelegenheit erhalten, sich auszuruhen und wieder gesund und stark zu werden.

Versucht eine Schachtel, und Ihr wollt nie wieder ohne dieses wundervolle kleine Mittel gegen Magenleiden sein. Stuarts Dyspepsia Tablets enthalten einen Bestandteil, von dem ein Gran 3000 Grans Nahrung verdaut. Sie sind absolut harmlos, denn sie haben in keiner Weise irgend welchen Effekt auf das System, ausgenommen den Einen — sie verdauen Nahrung.

Jeder Apotheker überall verkauft und empfiehlt Stuarts Dyspepsia Tablets zu 50 Cents die Schachtel.

In Händen des Gerichts

Gezwungen Geld aufzutreiben um uns vor dem finanziellen Ruin zu retten

Seit 25 Jahren im Wholesale Kleidergeschäft. — Die Imperial Marke Kleider In der ganzen Welt berühmt

$125,000

Wholesale Kleider-Lager von D. M. WERNER & SONS, Südwest-Ecke Madison und Franklin Straße. Fabrikanten der wohlbekannten "IMPERIAL BRAND"

Jeder Einkauf garantirt — Umänderungen FREI

Anzüge u. Ueberzieher

für Männer u. Jünglinge muß im Retail innerhalb 15 Tagen verkauft werden.

zu 1/3 weniger als den Herstellungskosten

Beginnend morgen, Samstag, den 15. März, 8:30 Vorm.

Ueberlegt Euch den Zustand der gegenwärtig hier herrschen Verhältnisse u. handelt schnell. Tatsachen u. Ziffern erzählen die Geschichte besser wie Worte.

Die Ursache des Ereignisses

Ueberrascht, erstaunt und verstört war die Finanzwelt als sie davon erfuhr, daß die wohlbekannten Kleiderfabrikanten D. M. Werner & Sons gezwungen waren, ihre Bankiers und östlichen Gläubiger darum zu ersuchen, ihnen die Zahlungsfrist zu verlängern. Unstete Geschäftsverhältnisse, Präsidentenjahr, der milde Winter und die langsamen Zahlungen ihrer Kunden auf dem Lande brachten diese Firma an den Rand des Bankerotts.

Unsere 25jährige Tätigkeit im Wholesale-Kleidergeschäft ist der beste Beweis, daß wir nur die besten Kleider machten u. verkauften — keine ausgeschlossen.

Alle Waaren bereitwilligst umgetauscht. — **Ohne Zweifel der riesigste und bemerkenswerteste Verkauf des 20. Jahrhunderts — alle ähnlichen Ereignisse überragend** — Alle Waaren bereitwilligst umgetauscht.

Diese Demonstrirung im Wertegeben wird die Einwohnerschaft von ganz Chicago in Erstaunen setzen.

Männer-Hosen

Ueber 1500 Styles in unseren „Imperial Brand" Männerhosen, einf. u. fancy Kammgarne, Streifen und schwere Cassimeres — angefertigt, um für $3—$8 verkauft zu werden.
$3 Hosen für Männer — verschleudert zu ... 95c
$4.00 Männerhosen — verschleudert zu ... 1.40
$5.00 Männerhosen — verschleudert zu ... 1.75
$6.00 Männerhosen — verschleudert zu ... 2.25
$8.00 Männerhosen — verschleudert zu ... 2.85

Anzüge für Männer

Dies schließt die sämmtl. neuen Facons und Stoffarten ein, die wir für das Frühjahrgeschäft herstellen ließen.

Anzüge für Männer — gemacht um für $12.00 verkauft zu werden — verschleudert zum Preise von ... 3.75
Anzüge für Männer — gemacht um für $15.00 verkauft zu werden — verschleudert zum Preise von ... 5.50
Anzüge für Männer — gemacht um für $20 verkauft zu werden — verschleudert zum Preise von ... 7.50
Anzüge für Männer — gemacht um für $25 verkauft zu werden — verschleudert zum Preise von ... 9.25
Anzüge für Männer — gemacht um für $30.00 verkauft zu werden — verschleudert zu ... 10.75
Anzüge für Männer — gemacht um für $35.00 verkauft zu werden — verschleudert zu ... 12.50
Anzüge für Männer — gemacht um für $40.00 verkauft zu werden — verschleudert zu ... 14.25
Anzüge für Männer, gemacht um für $45.00 zu werden — verschleudert zu ... 16.75

Einzelne Männerröcke

450 einzelne Röcke, in braunen und blauen Mischungen, in allen Größen, angefertigt, um für bis zu $10.00 verkauft zu werden — Eure Auswahl — müssen verschleudert werden zu ... 1.85

Jünglings-Anzüge

350 Jünglings-Anzüge — in einem reichen Sortiment der neuesten Stoffe, in Braun, Grau, schottischen Mischungen, fancy Kammgarnen und blauen Serges; angefertigt um zu $8 bis $15 verkauft zu werden. Abgeteilt in zwei große Partien, Eure Auswahl,

2.25 u. 4.25

Ueberzieher für Männer

Diese Werte in Ueberziehern können in der Stadt Chicago nicht wieder geboten werden. Und es wird sich für Euch lohnen, Vorteil aus dieser außerordentlichen Offerte zu ziehen — selbst wenn Ihr die Waare zurücklegen müßt.

Ueberzieher für Männer — gemacht um für 12.00 verkauft zu werden; verschleudert zum Preise von ... 3.75
Ueberzieher für Männer — gemacht um für 15.00 verkauft zu werden; verschleudert zum Preise von ... 5.25
Ueberzieher für Männer; gemacht um für $25.00 verkauft zu werden; verschleudert zum Preise von ... 8.25
Männer-Ueberzieher — gemacht um für $35.00 verkauft zu werden — verschleudert zum Preise von 10.75
Männer-Ueberzieher — gemacht um für $40.00 verkauft zu werden — verschleudert zum Preise von 12.50
Männer-Ueberzieher — gemacht um für $45.00 verkauft zu werden — verschleudert zum Preise von 14.25

Regenröcke

Diese Kleidungsstücke sind positiv die allerbesten, die sich gegenwärtig im Handel befinden. Sie repräsentiren die allerbeste, teuerste Arbeit. Jeder einzelne dieser Regenröcke ist „lacquered" nach einem geheim gehaltenen englischen Verfahren und ist in jeder Beziehung garantirt. Angefertigt, um zu von $10 bis $40 verkauft zu werden. Eure Auswahl zu

$3.25 bis $9.50

Dieser Verkauf offerirt Euch die größten Kleider-Bargains in Chicago und wir raten Euch dazu, sich diese Vorteile zunutze zu machen, indem wir uns bewußt sind, daß wir gerade das haben, was Ihr wollt, und zu einem Preise, den Ihr Willens zu zahlen seid.

Eisenbahn-Fahrt bezahlt im Umkreis von 50 Meilen bei allen Einkäufen im Betrage von $10 u. darüber.

D. M. WERNER & SONS

Südwest-Ecke Madison u. Franklin Strasse

Wir halten Abends offen bis 9 Uhr Sonntags bis 1:30 Nachmittags

Beachtet das grosse grüne Schild

Das Heim der guten Kleider

Euer neuer Frühjahr-Anzug erwartet Euch hier. Wir zeigen die vollständigste Auswahl von prachtvollen Mustern

und Moden in Anzügen für Männer und junge Männer. Jeder neue Entwurf von den hervorragendsten Kleiderfabrikanten in Amerika befindet sich hier einschließlich der größten Auswahl von mit dem „Union Label versehenen Kleidungsstücken in Chicago.

Durch unsere populären Preise werden wir uns noch mehr Freunde erwerben als vorher. Es ist eine Gelegenheit, bessere Sorten von Kleidungsstücken zu populären Preisen zu kaufen und dadurch Geld zu ersparen.

Anzüge für Männer und junge Männer, in einer vollständigen Auswahl von Preisen.
$10, $12, $15, $18, $20, $22, $25, $28, $30.

Frühjahr-Ueberzieher, in einer vollständigen Auswahl von Mustern und Moden, $10 bis $30.

Konfirmations-Anzüge

Bringt die Knaben hierher nach ihren Konfirmationsanzug. Norfolks und doppelbrüstige Knickeranzüge in den neuesten Facons.
$4, $5, $6, $7.50, $10, $12

Eine Uhr frei mit jedem Konfirmations-Anzug.

THE ARMITAGE

JOHN S. EDWARDS, Pres.
Milwaukee and Armitage Aves.

Abendpost

Erscheint täglich, ausgenommen Sonntags.
Herausgeber: THE ABENDPOST COMPANY.

„Abendpost"-Gebäude, 101-103 S. Fifth Ave.
für Monroe Straße.
CHICAGO - - - ILLINOIS.

TELEPHON: Private Exchange 1498 Main. Automatic 53-356.

Preis jeder Nummer, frei ins Haus geliefert, 1 Cent
Preis der Sonntagpost .... 2 Cents
Jährlich, im Voraus bezahlt, in den Ver. Staaten, portofrei $3.00
Mit Sonntagpost $4.00

Entered as Second Class Matter September 9th, 1898, at the Post Office at Chicago, Illinois, under Act of March 3d, 1879.

Die beleidigten Gesetzgeber.

Den Luxus der Empfindlichkeit können sich die amerikanischen Politiker im allgemeinen nicht leisten. Sie müssen sogar sehr dickfellig sein, um die Püffe vertragen zu können, die ihnen von ihren Wettbewerbern und von den gegnerischen Zeitungen versetzt werden. Um so auffallender ist es, daß gerade die Gesetzgeber des Staates Illinois auch einen berechtigten Tadel heftig zurückweisen zu müssen glauben. Nachdem eben erst ein Ausschuß des Staatssenates angesehene Chicagoer Geschäftsleute für die „weiße Sklaverei" verantwortlich zu machen versucht und in einer niederträchtigen Weise beleidigt hat, ist es doch der reinste Hohn, daß das Abgeordnetenhaus fortan alle Zeitungsberichterstatter ausschließen will, die seine Mitglieder kränken oder verleumden. Das Haus geht von der merkwürdigen und durchaus unhaltbaren Voraussetzung aus, daß es den Vertretern der Presse „Vorrechte und Höflichkeiten" gewährt, die nicht mit Undank vergolten werden dürfen. Es hat auf den Antrag des berüchtigten O'Neil Browne „beschlossen", die Beleidigungen zu ahnden, die angeblich vielen seiner Mitglieder von der Presse zugefügt werden, und zwar durch Ausweisung der Missetäter aus der „Preßgallerie" und aus dem Hause selbst.

Dieses ist aber bekanntlich nicht das Eigentum der Herren Abgeordneten, sondern des Staates Illinois. Von einem „Hausrechte", das unter Umständen schonungslos gewahrt werden darf, kann also nicht die Rede sein. Da nach der Verfassung die Legislatur nur öffentliche Sitzungen abhalten darf, kann sie auch den Vertretern der Presse nicht den Zutritt verwehren. Hat aber eine Zeitung einen Senator oder Abgeordneten wirklich verleumdet, so kann sie vor den Gerichtshöfen zur Rechenschaft gezogen werden. Der Verleumdete kann, je nach der Lage des Falles, entweder auf Schadenersatz klagen oder eine Kriminalklage anstrengen. Dagegen sind die Bürger schutzlos den sogenannten Untersuchungsausschüssen preisgegeben, welche die Legislatur einzusetzen beliebt. Sie müssen sich, auch wenn sie sich keines Vergehens bewußt sind, den Folterqualen eines Kreuzverhörs unterwerfen und von jedem Demagogen öffentlich beschimpfen lassen. Ehe also die Legislatur sich selbst schützt, sollte sie doch lieber die Bürger, deren Dienerin sie sein soll, gegen die Unverschämtheit ihrer Ausschüsse in Schutz nehmen.

Die sogenannte gesetzgebende Körperschaft des Staates Illinois „tagt" nun schon seit nahezu drei Monaten und hat noch nichts getan. Sie stimmt wöchentlich einmal über die Ernennung von zwei Bundessenatoren ab, erzielt kein Ergebnis und geht wieder nach Hause. Daß für diese Tatenlosigkeit einige „Führer" verantwortlich gemacht und nicht gerade mit Lobpreisungen überschüttet werden, ist leicht zu begreifen. Wenn die Gesetzgeber ihre Pflicht erfüllten, würden sie nicht getadelt werden. Durch die Ausschließung einiger Berichterstatter werden sie aber den gerechtfertigten Unwillen des Volkes nicht von sich ablenken.

Widerstand gegen Huerta.

In den nördlichen Grenzstaaten Mexikos, die den amerikanischen Einflüssen mehr ausgesetzt sind, als die Hauptstadt, hat der jüngste Staatsstreich keinen Anklang gefunden. Die Verfassungspartei bestreitet mit Recht, daß der General Huerta durch die Ermordung des gesetzmäßig erwählten Präsidenten Francisco Madero das „legitime" Oberhaupt der Republik geworden ist und will sich seinen Anordnungen nicht fügen. Sie hat ein Heer gesammelt, das dem Bundesheere mehrere Gefechte geliefert und auch schon einige Siege erfochten hat. Insbesondere hat es die von Huerta ausgeschickten Truppen aus der wichtigen Grenzstadt Nogalez vertrieben. Wie im Beginn der Madero'schen Erhebung sind auch bei dieser Gelegenheit viele Kugeln über die Grenze auf amerikanisches Gebiet geflogen. Es ist aber schließlich einem amerikanischen Obersten gelungen, die besiegten und übergetretenen mexikanischen Regierungssoldaten zu entwaffnen, womit der „Zwischenfall" für die Ver. Staaten erledigt sein dürfte.

Nicht erledigt aber ist die Frage, ob der verräterische Gewalthaber Huerta von den Ver. Staaten anerkannt werden sollte. Aus dem, was Präsident Wilson über seine Politik gegenüber den mittel- und südamerikanischen Schwesterrepubliken gesagt hat, läßt sich nicht folgern, daß er auch schon der jetzigen de facto Regierung von Mexiko die Anerkennung versagen wird. Seine Ankündigung bezieht sich zweifellos erst auf die Zukunft. Indessen wird Huerta doch mindestens von seinen eigenen Landsleuten anerkannt werden müssen, ehe die Regierung der Ver. Staaten diplomatisch mit ihm verkehren kann. Solange einige der volkreichsten Staaten ihm den Gehorsam verweigern, und er nicht im Stande ist, ihre Unterwerfung zu erzwingen, ist seine Stellung nicht gesichert. Gegen Madero hatten sich nur einige Bandenführer erhoben, während Huerta es mit einer förmlichen „Sezession" zu tun hat. Die Staaten, die ihm Widerstand leisten, stützen sich überdies auf die mexikanische Verfassung und das in allen Kulturstaaten geltende Recht. Nicht sie sind eigentlich die „Rebellen", sondern die Staatsstreichler, die mitten im Kampfe gegen Felix Diaz zu diesem übergingen und den Präsidenten, unter dessen Befehle sie standen, zum Gefangenen machten. Könnte Huerta dem schwer heimgesuchten Lande die Ruhe und Ordnung wiederbringen, so würde seine Handlungsweise durch den Erfolg entschuldigt werden. Geht dagegen in Folge seines hinterlistigen Gewaltstreiches der Bürgerkrieg erst recht los, so wird er lediglich als ein schwerer Verbrecher angesehen werden müssen.

Der Aufstand des Nordens gegen Huerta, hinter dem die Freunde des früheren Diktators Porfirio Diaz stehen, ist, wie auch die ursprüngliche Erhebung Maderos, nicht blos als einer der in Mittelamerika gebräuchlichen Putsche aufzufassen. Bleibt die Diazpartei am Ruder, so wird sie natürlich auch die alte Despotenherrschaft wieder einführen und die landlosen Peonen weiter knechten. Die Verfassungspartei aber will wenigstens den Versuch machen, Mexiko zu einem Rechtsstaate umzubilden und die große Masse der Bevölkerung aus der Leibeigenschaft der Großgrundbesitzer zu erlösen. Francisco Madero, der sich dieses erhabene Ziel gesteckt hatte, war vielleicht nicht der Mann, der es erreichen konnte. Er hat jedoch einen Gedanken angeregt, der sich mit Flinten und Säbeln nicht wieder bannen läßt. Solange die große Masse des mexikanischen Volkes besitz- und rechtlos ist, wird das Land nicht zur Ruhe kommen. Wenn sich Porfirio Diaz nicht mehr halten konnte, so wird sein Neffe, oder ein Mann von der Art Huertas erst recht nicht dauernd regieren können. Es ist deshalb sehr zu wünschen, daß die Revolution des Nordens mit Erfolg gekrönt, und das von Madero geplante Werk zur Ausführung gebracht wird.

Wer trägt die Schuld?

Chicagos Verkehrsfrage scheint so schwer zu lösen, wie des berühmten Katers Hidigeigei Frage, warum küssen sich die Menschen?, oder die Frage nach dem Ursprung allen Seins. Und sie hat dabei die Eigentümlichkeit, sich durch irgend eine Zaubermacht allemal wieder auf absehbare Zeit der Lösung zu entziehen, wenn der harmlose Durchschnittsbürger, der nach dem Augenschein urteilt, meinen muß, jetzt ist's so weit, jetzt haben wir's gepackt, oder doch, jetzt brauchen wir nur herzhaft zuzugreifen und wir haben die Lösung. Und das Seltsamste dabei ist, daß die schönen Pläne sich allemal zu Beginn der hoffnungweckenden Frühlingszeit, kurz vor den städtischen Wahlen, als Irrlichter entpuppen, nachdem sie monatelang stetig und mit stets wachsender Kraft als Wegweisefeuer, sozusagen, geleuchtet, einen Weg beschienen hatten, der zum Erfolg zu führen versprach. In dem Maße, wie die Tage von der Zeit der Wintersonnenwende an zunahmen, wuchsen die Aussichten auf einen tüchtigen Schritt vorwärts in der Verkehrsfrage Chicagos, um dann, wenn die Frühjahrstag- und Nachtgleiche nahte, von dichtem Nebel zuschanden gemacht zu werden. So war's seit Mitte der Neunziger Jahre des vergangenen Jahrhunderts Jahr für Jahr mit wenigen Ausnahmen. Im Jahre 1907 machten wir wirklich etwas Fortschritt durch die Annahme der Straßenbahnordinanz jenes Jahres, die für die nächsten Jahre Vorsorge trug, seit ein paar Jahren aber ist die alte Regel wieder in Kraft.

Dieses Jahr waren der Pläne besonders viele und schöne, und von dem letzten und größten durfte man sagen, „es läßt sich drüber reden". Als man aber endlich damit begonnen hatte, kam von höchster städtischer Stelle der Wink, daß das doch eigentlich gar keinen Zweck habe. Denn es werde in absehbarer Zeit doch nichts in der Sache geschehen können. Die Entscheidung liege am letzten Ende bei der Bürgerschaft, die in einer Referendumabstimmung ihr ja oder nein zu sagen habe; vorläufig sei aber noch gar nichts da, was den Wählern vorgelegt werden könnte; es werde nicht angehen, für die nächste Wahl eine Referendum-Abstimmung anzuordnen, denn man habe noch keinen Plan. So der Mayor, und alsbald wurde alles stumm ringsum — man hat seitdem überhaupt nichts mehr von dem großen Plan gehört, und wenn man nach der Erfahrung urteilen darf, wird man nun zunächst längere Zeit überhaupt nichts mehr davon hören.

Mayor Harrison hat durchaus recht mit seiner Erklärung, daß es völlig zwecklos wäre, der Bürgerschaft in der bevorstehenden Wahl eine „Verkehrsfrage" zur Abstimmung vorzulegen, und er hat ebenfalls durchaus recht, wenn er erklärt: „Wenn diese Aufgabe—die Verschmelzung der Verkehrslinien und Ausarbeitung eines bestimmten Planes — in die Hände von zwei Parteien von Geschäftsleuten gelegt worden wäre, dann wären wir schon vor Monaten zu etwas Bestimmtem gekommen", es will nur einigermaßen seltsam erscheinen, daß ausgerechnet, e r, der Mayor, so sagt und klagt.

Es will scheinen, als klage er damit s i c h s e l b s t an vor allem Volk — und das ist doch sonst seine Art nicht; oder als wolle er den Eindruck erwecken, als habe er ganz und gar keinen Einfluß auf den Stadtratsausschuß für das örtliche Verkehrswesen, oder irgend welche seiner Mitglieder und die Hafenbau- und Subwaykommission, und das wäre denn doch ein völlig aussichtsloses und einigermaßen lächerliches Streben. Das wird und kann ihm kein Mensch glauben, denn wer nur einigermaßen seine Leute kennt und sich mit der Frage beschäftigte, der hat gesehen und erkannt, daß es gerade ergebene Freunde und eifrige Vasallen des Mayors waren, die durch ihr Gerede von unabhängigen Verkehrssystemen und uferlosen Finanzplänen die Verzögerung und Verwirrung herbeiführten.

Herr Harrison hält die Bürger denn doch für gar zu kurzsichtig und dumm, wenn er glaubt, ihnen durch solche Mätzchen wie jene Klage ein X für ein U vormachen zu können. Man wird dabei an den Wolf in der Fabel denken und mehr als zuvor sich überzeugt halten, daß Herr Harrison selbst für die Verzögerung und Verwirrung verantwortlich ist: daß diejenigen, die er jetzt zu tadeln vorgibt, nur in seinem Auftrage handeln und es seine Absicht ist, die Verkehrsfrage hinzuhalten bis zur nächsten Mayorswahl, um sie dann zur Ergatterung eines weiteren Termins zu benutzen.

Er spielt damit ein sehr gewagtes Spiel. Er möge sich hüten. Er hatte allerdings schon zu mehreren Malen Erfolg mit dieser Politik, aber jede Geduld hat schließlich ein Ende, und — der Topf geht so lange zu Wasser, bis er bricht. — — —

Allzu empfindlich.

Ein Komite der Chicagoer Anwaltskammer hat bei der Illinoiser Kommission für Ehe und Ehescheidung, deren Vorsitzender Richter Marcus Kavanagh ist, Protest erhoben gegen die geplante Einbringung eines Amendements, nach dem die Staatsanwaltschaft bei allen Scheidungsklagen einen Vertreter haben soll, der das Recht haben soll, in Fällen, die nicht ganz klar und zweifelsohne zu sein scheinen, zu untersuchen. Richter Kavanagh bestritt, daß dieses Amendement eine Kränkung des gesammten Anwaltsstandes enthalte, es sei vielmehr nur gegen solche Advokaten gerichtet, die es mit der Standesehre nicht sehr genau nehmen und sich gegen eine geringe Gebühr anheischig machten, die Scheidung einer Ehe schnell und, ohne Aufsehen zu erregen, herbeizuführen, und sich dabei nicht scheuen, sich zweifelhafter Mittel zu bedienen. Richter Kavanagh, der solche Advokaten als Parasiten des Anwaltstandes bezeichnete, gab bereitwillig zu, daß die Anwaltskammer sehr wohl im Stande wäre, ihre Standesehre zu wahren, aber die zweifelhaften Elemente in diesem Stande von der Sorte, wie er sie kennzeichnete, bedürften der Ueberwachung. Den meisten Unbeteiligten möchte es scheinen, daß Richter Kavanagh und die Kommission, die hinter ihm steht, mit ihrer Ansicht im Recht sind, und daß die Anwaltskammer keine Ursache hat, das geplante Amendement als eine Beleidigung ihres ganzen Standes aufzufassen. Die Anwaltskammer kann nicht jeden einzelnen Ehescheidungsfall verfolgen und wird nur in besonders krassen Fällen auf krumme Praktiken, wie sie bei Ehescheidungen entschieden häufig vorkommen, aufmerksam und zum Einschreiten gegen pflichtvergessene Anwälte veranlaßt. Deshalb scheint es durchaus angebracht, daß die Staatsanwaltsschaft bei Ehescheidungsfällen vertreten ist, um etwaige zweifelhafte Machinationen von gebührengierigen Anwälten zu vereiteln und nötigenfalls strafgerichtlich einzuschreiten. Die Anwaltskammer sollte im Interesse ihres Ansehens eigentlich dankbar sein, wenn die Staatsanwaltsschaft ihnen dabei behilflich wäre, die räudigen Schafe in ihrer Mitte zu entdecken und ihr so Gelegenheit geboten würde, auch ihrerseits gegen jene vorzugehen. Sie ist aber anderer Ansicht und hat erklärt, daß sie das Amendement bekämpfen wird.

Wenn man nun von dem Interesse absieht, das der Advokatenstand an dieser Angelegenheit nimmt, und diese nur vom Standpunkt der Allgemeinheit betrachtet, so scheint eine genauere Ueberwachung der Ehescheidungsprozesse mit der Drohung einer strafgerichtlichen Verfolgung für pflichtvergessene Anwälte im Hintergrunde durchaus ein Schritt vorwärts auf dem richtigen Wege zu sein, der dazu dient, die Heiligkeit der Ehe zu festigen, die durch leichtzuerlangende Scheidungen ebenso schwer gefährdet wird, wie durch unüberlegtes und übereiltes Eingehen derselben. Die überall im Lande vielfach zu beobachtende Lockerheit der Ehe hat ihren Grund in erster Linie in jenen beiden erwähnten Mißständen. Wenn aber ein Versuch gemacht wird, die Scheidung von Ehen dadurch zu erschweren, daß man gewissenlose Anwälte durch die Aussicht auf eine etwaige strafgerichtliche Verfolgung abschreckt, sich bei Scheidungsprozessen krummer Mittel zu bedienen, so sollte dies doch wohl Beifall finden, ebenso wie der andere Plan, die übereilten und leichtsinnigen Eheschließungen dadurch einigermaßen zu verhüten, daß man die Einhaltung einer gewissen Frist zwischen der Herausnahme der Heiratslizens und der Trauung zum Gesetz macht.

Es wäre zu hoffen, daß die Chicagoer Anwaltskammer sich die Sache noch einmal überlegt und ihren Widerstand gegen das beabsichtigte Amendement aufgibt.

Kein Mensch würde in der Annahme dieses Amendements eine Kränkung des ganzen Illinoiser Advokatenstandes erblicken.

CASTORIA
für Säuglinge und Kinder.
Die Sorte, Die Ihr Immer Gekauft Habt
Trägt die Unterschrift von Chas. H. Fletcher

THE STERN CLOTHING CO.

North Avenue und Larrabee Straße

Vergrößerte Männer- und Knaben-Kleider-Abteilung

OSTER-FEIER
in moderner Kleidung für Männer und junge Männer

Eine prachtvolle Auswahl der neuesten Moden, feinsten Gewebe und der anziehendsten Entwürfe der Saison. Jeder Anzug zeichnet sich durch die perfekte Schneiderarbeit aus. Kommt sofort, da Ostern nahe vor der Tür ist.

$15, $18, $20

Jeder Mann und junge Mann sollte seinen Frühjahrsanzug von diesem riesigen Lager auswählen, denn außer daß Euch hier die reichsten Materialien, die beste Arbeit und die absolut neuesten Moden zugesichert werden, ermöglichen die Preise bei Stern Euch auch eine Ersparniß von $3—$5 an jed. Anzug.

$3 bis $5 erspart an jedem Anzuge

Konfirmations-Anzüge für Knaben

Jede Mutter wünscht, daß ihr Sohn besonders schön an seinem Konfirmationstage aussieht, und die „Stern Clothing Co." hat es sich zur besonderen Aufgabe gemacht hierfür ein speziell wünschenswertes Lager vorzubereiten. Außerdem ermöglichen die Preise bei Stern es Euch auch, Euern Sohn Euern Wünschen gemäß zu bemerkenswert niedrigem Preise zu bekleiden. Preise stellen sich von $3.95 bis $10.00.

Eine prachtvolle Uhr und Fob frei mit jedem Konfirmations-Anzug.

Kauft Euren Oster-Hut jetzt, bei „Sterns"

Spezielle Werte zu $2.00 und $3.00

Offen jeden Abend während der nächsten Woche.

Der Laden mit echten Werten

Offen am Sonntag bis Mittag.

Deutsches Theater BUSH TEMPLE
Clark Str. u. Chicago Ave. Tel.: Dearborn 6313
Max Hanisch, Direktor.

Freitag, Samstag und Sonntag, Offenbachs reizende Operette „Die Großherzogin von Gerolstein". Samstag Matinee 2¼ Uhr, „Kean". Sonntag Matinee, „500,000" Teufel. Samstag, 18. März, Benefiz- und Ehrenabend für den Regisseur und Charakterkomiker Willy Diedrich, „Robert und Bertram".

Lokalbericht.

Personalnachrichten.

— Frl. Anna Share, 942 N. Hoyne Avenue, deren Verlobung mit Herrn A. D. Anscher kürzlich angezeigt worden ist, wird am Sonntag, dem 23. März, von 3 bis 5 und von 7 bis 11 Uhr für Besucher zu Hause sein.

— Auf dem Oakwoods Friedhof wurde heute Simon Brandl bestattet, der vor einigen Tagen, nach längerer Krankheit, im Alter von 60 Jahren gestorben ist. Brandl zählte vor Jahren, als Inhaber der „Isaria" an W. Randolph Straße nahe dem Fluß, zu den bekanntesten Persönlichkeiten der Stadt. Es verkehrten bei ihm Künstler und sonstiges fahrendes Volk, und seine Gäste hatten an seiner urwüchsigen bajuvarischen Grobheit fast ebenso viel Freude wie an der stilvollen Ausstattung seines Lokals. In den letzten Jahrzehnten hatte er weder Glück mehr noch Stern. Er verlor Alles, was er erworben hatte, und siechte in zunehmender Verbitterung dahin.

Todesanzeige.

Freunden und Bekannten die traurige Nachricht, daß meine geliebte Gattin und meine liebe Mutter

Katherina Fischer

am Donnerstag, den 13. März, im Alter von 74 Jahren sanft im Herrn entschlafen ist. Die Beerdigung findet statt am Sonntag, den 16. März, um 3 Uhr Nachmittags, vom Trauerhause, 3359 N. Marshfield Ave., nach dem Graceland-Friedhof. Um stille Teilnahme bitten:

John Martin Fischer, Gatte
Tillie Fischer, Tochter.

Ruhe sanft nach schweren Leiden,
Die du trugst geduldig hier,
Du ruhest nun in Gottes Frieden,
O, wie gönnen wir ihn dir.
Viel hast du erdulden müssen
Schmerz und Pein in dieser Welt,
Wir geben dich in Gottes Hände,
Er mach' mit dir, was ihm gefällt.
Es ist wohl schwer zu scheiden,
Doch tröstet Gott im Leiden,
Es kann nicht anders sein,
Zum Himmel gehst du ein.

Todesanzeige.

Freunden und Bekannten die traurige Nachricht, daß unser geliebter Gatte, Vater, Sohn und Bruder

August Schielke

am 12. März im Alter von 43 Jahren gestorben ist. Beerdigung Samstag, den 15. März, um 2 Uhr Nachm., von Buckett & Hagadones Bestattungskapelle, 4654 State Str., nach der Evangelischen Emanuelskirche, 46. und Dearborn Str. (Pastor Hattendorf), von dort mit Automobiles nach Oakwoods. Die trauernden Hinterbliebenen:

Mary Schielke gebor. **Weslowsky**, Gattin.
Erhard, Elsie und **Helen**, Kinder.
August Schielke, Vater.
Karl, Mary, Raymond, Minnie, Valentin und **Edward Schielke**, Geschwister.

Todesanzeige.

Allen Verwandten, Freunden und Bekannten die traurige Nachricht, daß meine geliebte Gattin und unsere gute Mutter

Emilie Romanus gebor. **Lohmeyer**

nach kurzem, aber schwerem Leiden am 11. März 1913, um 5 Uhr Nachmittags, im Alter von 48 Jahren gestorben ist. Die Beerdigung findet statt am Sonntag Nachmittag um 1:30 von F. W. Hochspeiers Leichenkapelle, 2410 W. North Ave., nahe Western Ave., nach dem Concordia-Gottesacker. Die trauernden Hinterbliebenen:

F. G. Romanus, Gatte.
Fred und **Willy**, Kinder, nebst Geschwistern.

frsa

Todesanzeige.

Freunden und Bekannten die traurige Nachricht, daß unsere geliebte Mutter

Wilhelmina Holt

(Wittwe des verstorbenen Heinrich Holt)

am Donnerstag, den 13. März, im Alter von 74 Jahren und 11 Monaten sanft im Herrn entschlafen ist. Die Beerdigung findet statt am Sonntag, den 16. März, vom Trauerhause, 872 Noble Str., um halb 2 Uhr Nachmittags, nach der Evangel. Luther. St. Johanneskirche, von dort nach Wunders Gottesacker. Die trauernden Hinterbliebenen:

Klara Nemitz, Hermann Holt, Louise Steinke, Kinder, nebst Großkindern.

frsa

Todesanzeige.

Freunden und Bekannten die traurige Nachricht, daß unser lieber Gatte und Vater

Henry Meyer

am 10. März 1913 gestorben ist. Beerdigung am Sonntag, den 16. März 1913, 1 Uhr 30 Nachm., vom Trauerhause, 314 Burckhart Court, nach der St. Pauls Evangel. Luther. Kirche von dort mit Kutschen nach dem Oak Ridge Friedhof. Die trauernden Familien:

Adeline Meyer, Gattin.
Fred, Henry C. Jr., Louis C., Frau Wm. Zimmermann, Frau A. W. Daniels, Kinder.

Mitglied des Deutschen Kriegervereins von Harlem und des Kriegerbundes von Chicago.

frsa

Todesanzeige.

Douglas Frauen-Verein.

Den Schwestern die traurige Mitteilung, daß Schwester

Marie Pasal

gestorben ist. Beerdigung vom Trauerhause, 825 Washtenaw Ave., am Samstag, de 15. März, um 1 Uhr Nachm., nach dem Waldheim-Friedhof. Die Beamten versammeln sich um 12 Uhr 30 Minuten im Vereinslokal, um der verstorbenen Schwester die letzte Ehre zu erweisen. Um stilles Beileid bitten:

Emma Sittinger, Präsidentin.
Hermine Fricke, Sekretärin.

Todesanzeige.

Freunden und Bekannten die traurige Nachricht, daß unsere liebe Mutter

Maria Pasal

am 12. März 1913 im Alter von 70 Jahren gestorben ist. Beerdigung von der Wohnung ihrer Tochter, 825 S. Washtenaw Ave., Samstag Nachmittag um 1 Uhr, nach der Zionskirche, Ecke Ashland Ave. und Hastings Str., um 1:30 Nachm. von dort mit Kutschen nach dem Waldheim-Friedhof. Die trauernden Hinterbliebenen:

Frau Louis Goldner, Frau Edward La Plante und **Frau Charles Pasal**, Kinder.

Todesanzeige.

Freunden und Bekannten die traurige Nachricht, daß unser lieber Vater, Großvater, Urgroßvater und Schwiegervater

Michael Witzke

am 13. März 1913 gestorben ist. Beerdigung am Sonntag, den 16. März, um 1 Uhr Nachm., vom Trauerhause, 1005 Diversey Parkway, nach dem Montrose-Friedhof.

Gustav, Paul, Hugo, Richard, Söhne, nebst Schwiegertöchtern, Enkeln und Urenkeln.

Todesanzeige.

Freunden und Bekannten die traurige Nachricht, daß unser lieber Vater

Fred Dohmann

am 14. März im Alter von 68 Jahren entschlafen ist. Beerdigung am Sonntag, den 16. März, vom Trauerhause, 5533 Green Str., um 12:30 Nachm., mit Automobiles nach dem Montrose-Gottesacker. Die trauernden Hinterbliebenen:

Frau G. Zielsdorf Frau M. Krahn und **Frau M. Zilske**, Kinder.

Todesanzeige.

Verwandten und Bekannten die traurige Nachricht, daß meine geliebte Mutter

Magdalena Richter gebor. **Becker**

selig im Herrn entschlafen ist. Beerdigung am Samstag, um 8:30 Vorm., vom Trauerhause, Nr. 939 West 32. Str., nach der Kirche zur Unbefleckten Empfängniß, dann per Kutschen nach dem St. Bonifazius-Gottesacker. Mitglied des Christlichen Mütter-Vereins. Um stille Teilnahme bittet:

dfr **Franz J. Richter**, Sohn.

Zur Konfirmation!
Geeignete Geschenkbücher, Bibeln, Gesangbücher, Neue Testamente, Christl. Vergißmeinnicht etc.
Konfirmations- u. Ostergrußkarten!
Koelling & Klappenbach,
— Buchhandlung und Schreibmaterialien —
170 W. Adams Str.

Todesanzeige.

Freunden und Bekannten die traurige Nachricht, daß mein geliebter Gatte und unser lieber Vater

Johann Hartkopf

am 12. März im Alter von 67 Jahren, 4 Monaten und 23 Tagen sanft im Herrn entschlafen ist. Beerdigung findet statt am Sonntag, den 16. März, um 11 Uhr 30 Vorm., vom Trauerhause, 3632 Lowe Str., mit Kutschen nach dem Concordia-Friedhof. Um stille Teilnahme bitten die trauernden Hinterbliebenen:

Karolina Hartkopf gebor. **Neumann**, Gattin.
Frau Alma Abrahamson, Frau Martha Egebrecht, Charles, Hermann und **John Hartkopf**, Kinder.
Alfred Abrahamson und **William Egebrecht**, Schwiegersöhne.

Wer so gelebt wie du,
Geduldet hier auf Erden,
Dem muß des Himmels Ruh'
Und ewige Freude werden.

dsfa

Todesanzeige.

Freunden und Bekannten die traurige Nachricht, daß unser lieber Sohn und Bruder

Gilbert Muth

(Bruder des verstorbenen Walter und Mabel Muth) im Alter von 1 Jahr, 1 Monat und 7 Tagen am 14. März sanft entschlafen ist. Beerdigung findet statt am Sonntag, den 16. März, um 12 Uhr 30, vom Trauerhause, 3307 S. Robey Str., mit Kutschen nach dem Waldheim-Friedhof. Die trauernden Hinterbliebenen:

Christ. und **Ida Muth** gebor. **Pfeifer**, Eltern.
Edna, Pearl, Armin, Edward und **Baby Muth**, Geschwister.
John und **Emilie Pfeifer**, Großeltern, nebst Tanten und Onkeln.

fsa

Todesanzeige.

Freunden und Bekannten die traurige Nachricht, daß mein geliebte Gatte

Hermann Lenz

nach langem Leiden sanft im Herrn entschlafen ist, im Alter von 37 Jahren, 1 Monat und 19 Tagen, am Donnerstag, den 13. März. Die Beerdigung findet statt vom Trauerhause 2311 S. California Ave., am Montag, den 17. März, Nachmittags um halb ein Uhr, nach der St. Markuskirche an California Ave. und 23. Str., von da nach dem Concordia-Friedhof. Um stille Teilnahme bitten die betrübten Hinterbliebenen:

Mathilda Lenz gebor. **Kalwat**, Gattin.
Emma und **Martha**, Kinder.
August Lenz, Bruder, nebst Verwandten und Bekannten.

Ruhe sanft. frsa

Todesanzeige.

Allen unseren Freuden und Bekannten teilen wir tiefbetrübt mit, daß unser geliebter Sohn und Bruder

Leonard Charles Nehls

im Alter von 18 Jahren und 9 Monaten nach kurzem, schwerem Leiden gestorben ist. Die Beerdigung findet statt am Sonntag, den 16. März, um 1:30 Nachm., vom Trauerhause, 18 S. Lincoln Str., nach der 2. Baptistenkirche, Lincoln Str. und Jackson Blvd., von dort per Kutschen nach dem Concordia-Friedhof. Um stilles Beileid bitten:

Charles J. und **Klara J. Nehls** geb. Leßner, Eltern.
Raymond E. Nehls, Bruder.

In deine Hände befehle ich meinen Geist, du hast mich erlöset, Herr, du treuer Gott.
frsa Psalm 31, 6.

Todesanzeige.

Freunden und Bekannten die traurige Nachricht, daß unsere geliebte Tochter und Schwester

Catherine Schilling

am Mittwoch, den 12. März, im Alter von 14 Jahren und 4 Monaten sanft im Herrn entschlafen ist. Die Beerdigung findet statt am Samstag, den 15. März, um 8:30 Uhr Morgens, vom Trauerhause, 2045 Grace Straße, nach der St. Benedicts Kirche, und von da nach dem St. Bonifacius-Gottesacker. Um stille Teilnahme bitten die trauernden Hinterbliebenen:

Nicholas und **Anna Schilling**, Eltern.
Anna Trock, Mathias und **Lilly Schilling**, Geschwister.

dosr Nebst Verwandten.

Todesanzeige.

Freunden und Bekannten die traurige Nachricht, daß meine vielgeliebte Gattin und unsere liebe Mutter und Schwiegermutter

Anna Mary Becker, geb. Wans,

am 12. März im Alter von 74 Jahren selig im Herrn entschlafen ist. Die Beerdigung findet statt am Samstag, den 15. März, 8 Uhr 30 Min. Vorm., vom Trauerhause, 307 Starr Str., nach der St. Michaelskirche und von da nach dem St. Bonifazius Gottesacker. Die trauernden Hinterbliebenen:

Michael Becker, Gatte.
Matthias Becker, Sohn.
John und **Louise Becker**, Schwiegerkinder, nebst Enkeln.

dasr

Gestorben: Joseph Huster jr., 28 Jahre 11 Monate alt; Sohn von Herrn und Frau Joseph Huster, Bruder von Thomas, Tina, Adam, Harry, John, Anna, Margaret und Frau Julius Soeffker.— Beerdigung Samstag, den 15. März, 10 Uhr Vorm., vom Trauerhause, 1420 Belmont Ave., nach der St. Alphonsuskirche, von da nach dem St. Bonifazius Friedhof. midosr

Todesanzeige.

Freunden und Bekannten die traurige Nachricht, daß mein geliebter Gatte und unser Vater

Joseph Clement

selig im Herrn entschlafen ist. Die Beerdigung findet statt am Sonntag, 9 Uhr Vormittags, vom Trauerhause, 3130 Emerald Ave., nach der Immaculate Conception Kirche, von da per Kutschen nach dem St. Marien-Friedhof. Um stilles Beileid bitten die trauernden Hinterbliebenen:

Francis Clement gebor. **Bittner**, Gattin.
Katharine, Elizabeth, Joseph, Rose, Theresa und **Frau J. A. Ställer**, Kinder.

fsfa

Todesanzeige.

Allen Freunden und Bekannten die traurige Nachricht, daß mein lieber Gatte und unser guter Vater

Hermann G. Forman

am 13. März, 8 Uhr Morgens, sanft entschlafen ist. Beerdigung findet statt am Sonntag, den 16. März, um 1 Uhr 30 Nachm., von Burkhardts Kapelle, 3849 Lincoln Ave., nach der Bethlehemskirche, Diversey Parkway und Diversey Ct., punkt 2 Uhr Nachmittags. Um stille Teilnahme bitten:

Frieda Forman, Gattin.
Lucie, Eddy, Dorothy, Kinder, nebst Verwandten.

frsa

Todesanzeige.

Freunden und Bekannten die traurige Nachricht, daß am Mittwoch Abend um 7 Uhr unsere geliebte Tochter und Schwester

Anna Löffler

sanft im Herrn entschlafen ist im Alter von 13 Jahren. Die Beerdigung findet statt am Sonntag, 16. März, 1 Uhr, vom Trauerhause, 2633 Armitage Ave., nach dem Montrose-Friedhof.— Um stille Teilnahme bitten:

George und **Marie Löffler**, Eltern.
Lillie, Henry und **Alex**, Geschwister.

Todesanzeige.

Freunden und Bekannten die traurige Nachricht, daß unser lieber Bruder

Jakob Heidiger

am 11. März 1913 im Alter von 23 Jahren plötzlich in New York gestorben ist. Beerdigung am Sonntag, den 16. März 1913, von der Wohnung seiner Schwester, Frau M. Huegeil, 10117 Winston Ave., nach der St. Margaretkirche, von dort mit Kutschen nach Mount Olivet. Die trauernden Hinterbliebenen:

Frau M. Huegeil, Elisabeth Heidiger, Mary Alb, Geschwister.
Michael Huegeil und **Michael Alb**, Schwäger.

dosr

Todesanzeige.

Freunden und Bekannten die traurige Nachricht, daß unsere geliebte Mutter

Karolina Grosser gebor. **Reinke**

gestorben ist. Die Beerdigung findet statt am Sonntag, den 16. März, um 1:30 Uhr, vom Trauerhause, 2116 21. Place, nach Concordia. Um stilles Beileid bitten:

Frau Ella Elhardt und **Robert Strube**, Kinder.
August Dreßler, George Elhardt, Schwiegersöhne.
Wanda Strube, Schwiegertochter.
William Reinke und **Robert Reinke**, Brüder, nebst Enkelkindern.

frsa

Todesanzeige.

West Garfield Frauen-Verein.

Den Mitgliedern obigen Vereins die traurige Mitteilung, daß Schwester

Marie Pasal

gestorben ist. Beerdigung vom Trauerhause, 825 Washtenaw Ave., am Samstag, den 15. März, um 1 Uhr Nachm., nach dem Waldheim-Friedhof. Beamte versammeln sich um 12 Uhr 30 im Vereinslokal, um der verstorbenen Schwester die letzte Ehre zu erweisen. Um stilles Beileid bitten:

Karolina Born, Präsidentin.
Hermine Fricke, Sekretärin.

Gestorben: Maria A. Kunz, 13. März, 71 Jahre alt, Wittwe des verst. Gustav St. Kunz, Mutter von Frau Geo. A. Engelhardt und John H. Stephan und Schwester von Frau L. Reitz und Emma Schillinger. Beerdigung vom Trauerhause, 1413 N. Oakley Blvd., Sonntag, 16. März, Nachm. 2 Uhr, mit Automobilen nach Forest Home Friedhof. dokrsa

Gestorben: Frau Bibianna Kasper Corts, im Alter von 47 Jahren, 8 Monaten und 7 Tagen, geliebte Gattin von Henry Corts und geliebte Mutter von John, Lillian, Anna und Erma Kasper und Marguerite, Schwiegertochter. Beerdigung am Montag, 17. März, 9:30 Vormittags, vom Trauerhause, 4431 Christiana Ave., nach der Our Lady of Mercy Kirche, von da nach dem St. Bonifacius-Friedhof. frsa

Zur Erinnerung

In trauernder, liebevoller Erinnerung gedenken wir unseres geliebten Gatten, Vaters und Großvaters

John Tueck

welcher heute vor einem Jahre, am 14. März 1912, gestorben ist.

Ruhe sanft nach schweren Leiden,
Die du trugst geduldig hier.
Jetzt bist du in Gottes Frieden,
O, wie gönnen wir dir die Ruh!
Hier hast du erdulden müssen
Angst und Pein.
Wir geben dich in Gottes Hände,
Er mach' es wie es sollte sein!

Gewidmet von den liebenden Hinterbliebenen:
Christina Tueck, Gattin.
Augusta Hansen, Wilhelm Tueck, Kinder.
Charley Hansen, Schwiegersohn.
Mary Tueck, Schwiegertochter, nebst Enkelkindern.

Zur Erinnerung

an unseren geliebten Gatten, Vater, Sohn und Bruder

William Magerl

welcher heute vor einem Jahre, am 14. März 1912, gestorben ist.

Unheilbar ist diese Wunde,
Die dein früher Tod uns schlug,
Unvergeßlich jene Stunde
Als man dich zu Grabe trug.
D'rum ruhe sanft, ob wir auch weinen
Und Trauer unser Herz erfüllt,
Ein aber wird uns Gott vereinen,
Der alle Tränen wieder stillt.

Gewidmet von deiner Gattin, Kindern, Eltern und Schwestern.

Danksagung.

Hiermit sprechen wir allen Freunden und Bekannten unseren herzlichsten Dank aus für die rege Beteiligung am Begräbniß unserer Mutter. Hauptsächlich danken wir folgenden Vereinen für das prompte Auszahlen des Sterbegeldes und für ihr freundliches Entgegenkommen: Dem Germania Frauenverein, dem Bremer Wohltätigkeitsverein, dem Augusta Frauenverein und dem Nord Chicago Deutschen Gegenseitigen Unterstützungsverein. Und so möchten wir allen deutschen Frauen und Männern diese Vereine aufs wärmste empfehlen. Nochmals unseren herzlichsten Dank.

Die Hinterbliebenen der Frau Theresia Dietze.

Danksagung.

Für die vielen Beweise herzlicher Teilnahme und die schönen Blumenspenden bei der Beerdigung unserer geliebten Gattin und Mutter

Johanna Kriesten

sagen wir allen unseren Freunden und Bekannten unseren herzlichsten Dank. Besonders noch der Victoria Loge Nr. 2 der Vereinigten Hertha-Schwestern von Illinois, der Douglas Loge Nr. 4, und dem Gegenseitigen Unterstützungs-Verein von Chicago, Ill., vielen Dank.

Hermann Kriesten sr., nebst Familie.

Danksagung.

Hiermit meinen besten Dank den Schwestern der „Vereinigten Damen von Chicago" für die prompte Auszahlung des Sterbe- und Krankengeldes, sowie den Beamten für die innige Teilnahme und letzte Ehre besten Dank, welche dieselben meiner so früh dahingeschiedenen Gattin

Auguste Kessenich

am Sarge und am Grabe erwiesen haben.

Joseph Kessenich, Gatte.

Waldheim.
Einziger deutscher konfessionsloser Friedhof von Chicago. Durch Metropolitanhochbahn für 5c zu erreichen, gleichfalls auch mit allen Straßenbahnen. Billige Begräbnißplätze sind in diesem schönen Friedhof auf Abschlagszahlungen zu haben. — General-Offices: Forest Park, Ill. City Phone: Austin 796. Toll Line Forest Park 757. Fred J. Buttermeister, Präs. Fred Maas, Sekr. Jakob Schwab, Supt. u. Schatzm. feb18*j

18. Stiftungsfest u. Ball
von elf Logen des **Unabhängigen Ordens der Ehre** zum Besten des Sterbefonds.
Samstag, den 15. März 1913 in Vonderfts Halle, Ecke North Ave. und Halsted Str. Tickets im Vorverkauf 25c, an der Kasse 50c. Anfang 8 Uhr Abends. mz9,14

Neue Oster-Kleider für Jedermann, in unserem Basement, zu bei weitem den niedrigsten Preisen in der ganzen Stadt

Our Basement

Lowest Prices Our Chief Attractions

Boston Store

STATE MADISON AND DEARBORN STS.

Oster-Anzüge

für Männer, Jünglinge u. Knaben

Frühjahrs-Anzüge für junge Männer, Größen 31 bis 38, zwei- und dreiknöpfige Röcke und Yoke Norfolks. Die Stoffe sind einfach blaue Serges, Novelty Gewebe Tweeds, gestreifte Worsteds und fancy Cassimeres. — Für Männer, Größen 35 bis 46 — Dreiknöpfige Modelle aus reinwollenen Worsteds und blauen Serges, reinwollenen Cassimeres und Cheviots, in allen neuen Frühjahrs-Farben. Alle mit schwerem Mohair oder Serge gefütetrt, Hosen im neuesten Schnitt, anderswo $15.00, Auswahl zu....... **9.67**

Eine weitere Partie von jenen feinen reinwollenen Serge-Anzügen, die am letzten Samstag so reißend schnell abgingen, mit Mohair gefüttert, in Modellen für junge Leute — Größen 31 bis 36 — reguläre $10.00 Werte — sehr speziell für Samstag zu nur.................. **$7.47**

Eine große Gruppe von Oster- u. Konfirmations-Anzügen, aus guten, dauerhaften „Sun proof" blauen Serges, gutes Passen; zuverlässig gefüttert; Größen 6 bis 16 Jahre — gut $400 wert; hier Samstag für nur...... **2.97**

Eine weitere Partie von jenen $3.50 Russian Facon Anzügen — elegante, kleidsame Facons für die Knaben — alles neue Frühjahr-Farben, in einfachen und fancy Stoffen — gut gemacht — Größen 2½ bis zu 8 Jahren — speziell für nur **$2.47**

Tan Männer-Schuhe für Ostern, $1.63

Ein vorzügliches Sortiment von Frühjahr-Schuhen für Männer, aus lohfarbigem Russia Calf und Oil Grain Tan gemacht, mittlere und schwere Sohlen— auch Patent Coltskin, Gun Metal Calf und Vici Kidskin-Schuhe für Männer; in allen beliebten Facons und Lederarten — Größen 6 bis 11 — extra speziell für Samstag **$1.63**

600 Paar Osterschuhe für Misses und Kinder, High Cut Patent Vamps, White Calfskin Tops, die Facon, die jetzt so beliebt für Frühjahr- und Sommergebrauch ist; Größen bis 2, $2.00 Werte; Samstag **$1.27**

900 Paar Goodyear Welt $2.00 handgenähte Knabenschuhe, von den besten Schuhfabrikanten des Landes, alle Facons u. Lederarten — guter Bargain, zu **$1.47**

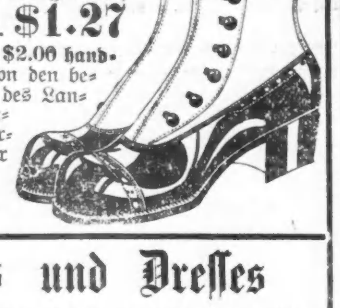

Oster-Facons Coats und Dresses

Misses und Junior reinwollene Shepherd karrirte Coats, neue ¾ Längen Facons, mit schwarzem Sailorkragen, mit weißseidenem Braid und Knöpfen besetzt, Patch-Taschen und breite Cuffs — auch viele neue Novelties — Größen 13 bis 18, $10.00 Werte — speziell nur.............. **$7.47**

1913 Junior Frühjahr-Coats für Ostergebrauch, nett geschneiderte Modelle, in weiß mit verschiedenfarbigen Streifen und Kragen und Cuffs von dazu passendem Seiden-Moire, Patch-Taschen, gut passend und zufriedenstellend; Werte bis zu $8.00; Größen 13, 15 und 17 Jahre; zu.... **$5.43**

Reinleinene Mädchenkleider, ein hübscher Middy-Styl; mit großem braided Sailorkragen, Bowtie, türkisch rotes oder braunes braided Panel die Front herab; dazu passender Gürtel und Manschetten, U. S. N. gestickt auf Waist einfacher gored Skirt, Größen 6 bis 14 Jahre, $2.75 wert.... **$1.97**

$5.00 neue Oster-Coats für Mädchen—wie abgebildet, nettes Norfolk-Modell — hübsche neue Facon, mit breiten Cuffs, durchweg gefüttert, mit fancy Knöpfen besetzt, auch viele andere neue und hübsche Modelle, in Navy, rot, lohfarbig usw. — Größen 6—14 Jahre; für nur **$3.97**

Frucht		Liköre	
Orangen, India River, mit dünner Schale, 96 Größe — 3 für	**10c**	**Standard Brg. Co.'s Malt Tonic** (20c Rabatt f. leere Flasch.), Dz.	**$1.10**
Aepfel, große Rome Beauties, das Dutzend für	**15c**	**Victoria Club Whiskey,** voll. Qt.-Fl.....	**79c**
		Lewis Hunter, ClearBrook od. Old Ripy, bottled in Bond, Flasche...	**$1.05**
		Kaiser Berliner Getreidekümmel, extra fein, die Flasche zu.............	**98c**

— Zusammenhang.—(Aus dem lokalen Teil einer Zeitung.)—Unter behördlicher Aufsicht ließ man gestern 450 Liter Wein, der bei einer hiesigen Firma beschlagnahmt worden war, in den Fluß rinnen. — (Später:) Die Fischermeister hiesiger Stadt haben in dem uns benachbarten Flußgebiet ein großes Fischsterben beobachtet.

— Renommage. — Sportsmann: „Ich bin zwei Jahre nicht aus dem Sattel gekommen!" — Freund: „Oho, wie machten Sie denn das?"—Sportsmann: „Ganz einfach — ich bin in der Sylvesternacht auf das Rad gestiegen, und am Neujahrsmorgen kam ich heim!"

— Der Not gehorchend. — „Ja, ja, lieber Herr, Sie werden von nun an immer einfach leben und Abends stets zu Hause bleiben müssen!" — „Das sagte ich auch schon zu meiner Frau, Herr Sanitätsrat, als ich gestern Ihre Rechnung erhielt!"

CASTORIA Für Säuglinge und Kinder. Die Sorte, Die Ihr Immer Gekauft Habt

Trägt die Unterschrift von Chas. H. Fletcher

Briefkasten.

Stetiger Leser, 12. Str. — Vorläufig ist noch nicht abzusehen, wann mit den Arbeiten zur Ausführung des Verschönerungsplanes begonnen werden wird, dessen Teil der Bau jenes Boulevards sein würde. — Die Anzahlung nimmt der Verkäufer, falls keine bestimmte andere Abmachung getroffen ist. — Ob Jemand die Noten auf seinem Klavier offen lassen oder geschlossen halten will, kann jeder halten, wie es ihm paßt.

N. N. — Auf die Empfehlung von Spezialisten können wir uns aus naheliegenden Gründen nicht einlassen.

Marie L. — Ein deutsches Altenheim (German Old Peoples Home) befindet sich in der Vorstadt Forest Park.

M. M. — Eine besondere Stellenvermittelung für Friseusen und Manikuristen gibt es hier unseres Wissens nicht.

Frau M. B. — Eine solche Bittschrift hätte sowieso durch das hiesige Konsulat zu gehen, das sich Nr. 100 S. LaSalle Str. befindet. — Falls der Betreffende sich eines Verbrechens schuldig gemacht hat, dessentwegen er laut Vertrag ausgeliefert werden kann, so hat der Konsul das Recht, die Auslieferung zu beantragen. Verhaften kann der Konsul hier selbstverständlich Niemand. Desertion fällt nicht unter die Verbrechen, auf Grund deren Auslieferung verlangt werden kann.

Treuer Leser. — Ueber solche Bücher gibt man Ihnen bei Koelling & Klappenbach, 170 W. Adams Str., oder Kroch & Co., 59 Ost Monroe Str., Auskunft. Auch können Sie die Bücher dort kaufen. — Die Abendschulen sind jetzt geschlossen und werden erst im Oktober wieder eröffnet.

Chas. L. M. — Ob ein solcher Guldenzettel einen Sammlerwert hat, können wir Ihnen nicht sagen. Wenden Sie sich an Ben G. Green, der im Freimaurertempel eine Münzenhandlung betreibt.

Paul F. — Einen „richtig gesetzten" astronomischen Kalender sollten Sie in jeder Buchhandlung erstehen können.

L. N. — Wenn der Betreffende Sie zu Unrecht öffentlich des Diebstahls beschuldigt, so können Sie ihn wegen Ehrenkränkung auf Schadenersatz verklagen.

Alb. H. — Es ist bei dem Gesuch um Gewährung einer Schutzmarke durch das Patentamt eine ganze Reihe von Förmlichkeiten zu beobachten, und Sie tun am besten, wenn Sie das Gesuch durch einen Patentanwalt aufsetzen lassen. Die an das Patentamt zu entrichtende Gebühr beträgt $10. Falls Sie das Gesuch selber entwerfen wollen, so werden wir Ihnen, wenn Sie sich nach der Redaktion bemühen, ein Buch zur Einsicht geben, das die zu erfüllenden Bedingungen enthält.

J. M. J. — Schicken Sie das Dokument als eingeschriebenen Brief. Sollte er verloren gehen, so ist die Bundespost allerdings nur bis zum Höchstbetrag von 50 Francs haftbar.

Wm. — Das können Sie aus dem Gerichtskalender in der Kanzlei des Kreisgerichtsschreibers ersehen.

Isidor A. — Es wurde nur berichtet, daß Maderos Angehörigen gestattet sein würde, seine Leiche nach einem der Familie gehörigen Landgut zu bringen, wo sie bestattet wurde. Madero war Katholik.

A. W. — Echten Paprika erhalten Sie bei der Hammesfahr Co., 165 N. LaSalle Str.

Frank G. — Unter diesen Umständen haben Sie keine Schwierigkeiten zu befürchten, zumal es sich nur um einen kurzen Besuch handelt.

B. — Da Sie noch nicht Bürger sind, so ist es am Besten, wenn Sie sich vor der Landung Ihrer Frau mit dem hiesigen Einwanderungsinspektor ins Einvernehmen setzen, der seine Amtsstelle 72 W. Adams Str. hat.

Wm. A. Z. — Wer an der Spitze jenes Unternehmens steht, wissen wir nicht. Der von Ihnen Genannte ist es jedenfalls nicht.

Stetiger Leser 100. — Bieten Sie die Sachen einer der Kunsthandlungen im Fine Arts Gebäude, 410 S. Michigan Ave., zum Kauf an, die Ihnen, falls Sie selbst nicht kaufen wollen, wohl den Namen von Liebhabern nennen können.

Frau Elisabeth Z., W. Ohio Str. — Ihre Beschwerde wird auf unsere Veranlassung von der zuständigen Behörde untersucht werden.

Abendpostleser. — Der Staatssenat von Illinois hat 51 Mitglieder, das Unterhaus 153 Mitglieder. Illinois hat 29 Präsidentschaftswahlmänner, das ganze Land 531. — Sie sind im Irrtum, Hawaii und Alaska sind Territorien, Portoriko und die Philippinen nicht, sodaß man sie füglich auch nicht Territorien nennen kann.

Frau B. — Deutscher Unterricht wird vom 5. Grad an aufwärts erteilt.

Geo. W. — Wenn gegen den Betreffenden sonst nichts vorliegt und er sich nur zu vorübergehendem Besuch dort aufhält, schützt ihn sein Bürgerbrief. Was Sie mit der Anfrage, „wieviele Auflagen das deutsche Theater täglich hat", eigentlich meinen, ist uns dunkel; vielleicht möchten Sie wissen, wie oft Vorstellungen stattfinden? An Wochentagen, abgesehen von gelegentlichen Nachmittagsvorstellungen am Samstag, einmal, am Sonntag wird Nachmittags und Abends gespielt.

K. F. — Der Titel lautet nicht „Kaiser von Deutschland", sondern „Deutscher Kaiser".

A. K. — Der fragliche Stadtrichter wohnt Nr. 4838 Grand Blvd.

T. — Sie werden gut tun, sich mit dem New Yorker Einwanderungsamt in Verbindung zu setzen und diesem den Sachverhalt klar zu legen. Vielleicht erklärt man sich damit einverstanden, daß Sie — im Beisein eines hiesigen Vertreters der Behörde — die Erwartete hier in Empfang nehmen und sich dann sofort mit ihr trauen lassen.

A. K. — Legen Sie die Angelegenheit dem Postinspektor Stuart vor. Sie finden diesen im Hauptpostamt, Zimmer 330.

„Abonnent". — Sie brauchen, um das Bürgerrecht zu erlangen, nur ein Jahr in dem betreffenden Staate zu sein, müssen aber vorher mindestens zwei Jahre im Besitz des „ersten Papiers" und mindestens fünf Jahre im Lande sein. Falls Sie jetzt von hier fortgehen, werden sich die Kosten der Einbürgerung für Sie erhöhen, da Sie an Ihrem künftigen Wohnort die Belege für Jahren Aufenthalt in Chicago, bezw. Illinois in der Form schriftlicher eidesstattlicher Erklärungen Ihrer Zeugen würden beibringen müssen.

G. N. — Weder die Gewerbeverbände noch die privaten Wohltätigkeitsvereine unterstehen hier einer besonderen behördlichen Kontrole.

A. Sch. — Da Sie nicht in der Lage sind, ein solches Zertifikat beizubringen, so wird man dieses von Ihnen auch nicht verlangen, sondern sich mit Ihren Angaben über den Sachverhalt begnügen.

C. F. — Ziemlich heiß ist es im Hochsommer wohl überall hier im Lande. Immerhin lassen sich aber kühle Plätzchen finden und ausgedehnte Nadelwaldungen auch, z. B. im Staate Maine, oder in Wiskonsin und im nördlichen Michigan in der Nähe des Superiorsees.

H. A. — Gedörrte Stockfische legt man in Wasser bis sie weich werden. Nähere Auskunft erhalten Sie übermorgen in der „Sonntagpost", und zwar in der Küchenrubrik.

C. S. B. — Versuchen Sie's mit einer Anzeige.

* * *

Rechtsanwalt Fred Plotke, Nr. 127 N. Dearborn Str., Zimmer 1444—48 Unity-Gebäude, gibt nachstehende Auskunft auf ihm übermittelte Anfragen:

Alter Leser. — Kosthaus- und Wirtshausbesitzer haben Ansprüche auf die Fahrhabe ihrer Gäste. Die Bestimmung bezieht sich nicht auf Herbergen oder Personen, die eine Wohnung haben und einige Zimmer an Aftermieter vermieten.

F. F. — Der Besitzer eines Gebäudes, von dessen Dach Schnee fällt und eine vorübergehende Person verletzt, ist nicht haftbar, es sei denn, er habe den Unfall vermeiden können und sei benachrichtigt worden, daß der Schnee herunterrutschen werde.

S., Osgood Str. — Wenn Ihr Hauswirth Ihnen am 8. März kündigt, brauchen Sie erst am 1. Mai auszuziehen, da er Ihnen volle dreißig Tage Frist geben muß. Wenn Sie Ihre Miete monatlich bezahlen und haben keinen schriftlichen oder mündlichen Mietsvertrag, kann Ihnen der Hauswirt jederzeit kündigen, doch beträgt die Kündigungsfrist wenigstens 30 Tage.

B. T. 5958. — Sie müssen den Schuldner im Stadtgericht verklagen. Ist der Betreffende verheiratet und lebt mit seiner Familie zusammen, so können Sie von seinem Verdienst nur den Ueberschuß über $15 die Woche beschlagnahmen lassen.

W. M. — Die Vereinigten Staaten werden im Norden von Kanada begrenzt. Nach dem westlichen Teil gelangt man mit der Kanad. Pacific Bahn, nach dem östlichen mit der Grand Trunk Bahn. 2) Der Staat Texas bedeckt einen Flächenraum von 265,898 Quadratmeilen, während der Deutschlands nur 208,831 Quadratmeilen ist. — 3) Hotel- und Gastwirte sind für die Fahrhabe ihrer Gäste, wie Koffer u. s. w., verantwortlich. Werden sie gestohlen, so müssen sie dafür aufkommen. Das Gesetz bezieht sich nicht auf Personen, die einige Zimmer ihrer Wohnung vermieten.

W. G. — Nicht beschlagnahmt werden kann Fahrhabe im Wert bis zu $400 und $15 von seinem Wochenverdienst. Das Gesetz bezieht sich nur auf Familienhäupter, die mit ihrer Familie zusammenleben. Sollte seine Gattin sterben und seine Kinder bei Verwandten wohnen, aber von ihm erhalten werden, so dürfte unserer Ansicht nach die obige Bestimmung auch auf ihn Anwendung fiden.

M. M. — Es ist die Pflicht des Gatten, die Kinder zu erhalten, auch wenn sie mit der Mutter getrennt von ihm leben. Wenden Sie sich an das Familiegericht.

E. L. S. — Pfandverleiher können nach dem Gesetz bis zu drei Prozent Zinsen monatlich berechnen und müssen die Pfänder ein Jahr lang behalten.

Behausungs-Ausstellung.

Der City Club eröffnet sie am kommenden Montag.

Der um die Verbesserung der Wohnungsverhältnisse in Chicago bemühte City Club, Nr. 315 Plymouth Court, eröffnet am kommenden Montag in seinen Räumen eine Behausungsausstellung, welche bis zum 15. Juni dauern und täglich, ausgenommen Sonntags, von 2:30 Uhr Nachmittags bis 9:30 Uhr Abends geöffnet sein wird. Die Ausstellung umfaßt historische Wohnhaustypen in Chicago von 1830 bis zur Gegenwart, im sechsten Stockwerk; Typen von Wohnhäusern, wie sie jetzt in Chicago gebaut werden, ebenfalls im 6. Stockwerk; „Im dunkleren Chicago", 5. Stockwerk"; Idealistische Behausungen in Europa und Amerika, in den Gängen und Treppenhäusern des 2. bis zum 6. Stockwerks, und, für den Preiswettbewerb. Pläne zu vorbildlichen Viertelsektionen, im 4. Stockwerk.

Bei der Eröffnung am Montag Abend um 7:30 Uhr werden Redner über die verschiedenen Abteilungen der Ausstellung sprechen, und die Preisjury wird die Preise für die Pläne verteilen. Vorträge werden dann am Dienstag, Mittwoch, Donnerstag und Samstag nächster Woche, sowie am 26. März, 2., 9. und 16. April gehalten werden.

Wegen Sterbefall

ist der sofortige Nachlassenschafts-Abschluß notwendig

Verkauf beginnt morgen, Samstag, 15. März, 8:30 Vorm.

$100,000 Lager von hochfeinen Kleidern des Verstorbenen

Edward T. Steavens von der Steavens Clothing Co.

322-324 State Str. in ihrem großen 6stöckigen Gebäude, Gegenüber der Straße von Rolschilds Dept. Laden. Nicht inf.

Muß binnen 10 Tagen verkauft werden, um zu verhindern daß die Erben sich gegenseitig bekämpfen

Nicht in Händen des Gerichts

Bekanntmachung

35 Jahre im Geschäft an State Str.

Jetzt ist die Zeit Eure Oster-Kleider zu kaufen.

Nur erstklassige Kleider

In Folge der traurigen Nachricht von dem plötzlichen Ableben des Herrn Edward T. Steavens, muß sein ganzes $100,000 Lager von hochmodernen Kleidern sogleich verkauft werden, um alle Forderungen decken zu können.

Ohne Rücksicht auf den wirklichen Wert

Masseverwalter-Verkauf auf Befehl der Trustees.

Regenröcke — dies sind die weltberühmten, garantirten, englischen Slipons und Gebardines, absolut regendicht, es gibt keine besseren; werden in allen Läden für $10 bis $50 verkauft, bei dieser Gelegenheit zu........... 3.25 bis 14.50

Anzüge für Männer und junge Männer

Feine Männeranzüge, Chevt's u. schott. Plaids, wert $12; Administratorspreis jetzt.................. **5.95**

Sehr feine Männeranzüge in Velour finish, Cassimeres, alle Größ.; wert $18.00; Administratorspreis jetzt........................ **6.95**

Seide- und satingefütterte Dreß-Anzüge für Männer, in einfachen karrirten und gestreiften Mustern; wert $25.00; Administratorspreis jetzt.................. **8.25**

Schwarze Männer-Anzüge, in Thibets, Vicuna und unfinished Worsteds, so elegant wie man sie nur wünschen kann; strikt handgeschneiderte Kleider von tadelloser Schneider-Arbeit; wert $30.00; Administratorspreis........ **10.50**

Männer-Anzüge, die Produkte der besten Wollenwebereien u. der geschicktesten Schneider der Welt repräsentirend. Ganz mit eSide und Satin gefüttert. Sie haben die unbrechbare Front, handgewendete Kragen, die berühmten Concabeschultern und garantirt so gut wie der besten kundenschneider-gemachte Anzug; wert $35.00, Administratorspreis jetzt nur.................. **12.50**

Hochfeine Männer-Anzüge, einige von der bekannten Firma Stine Bach Manufacturing Co. Die besten die gemacht werden können, nur von erstklassigen Händlern verkauft; von $40.00 b. $50.00 verkauft; Administratorspreis jetzt.................. **14.50**

Ihr steht jetzt dem größten Verkauf der Welt gegenüber

Das ganze Lager muß sofort in Baar umgesetzt werden

Eine Gelegenheit hochfeine Kleider für Ostern zu weniger als den Fabrikationskosten zu kaufen.

1,200 Hüte für Männer	500 Fancy Westen für Männer	150 Ueberzieher für Männer
Wert bis zu $3, — für diesen Verkauf nur.................. **95c**	Wert bis zu $4.00; für diesen Verkauf.............. **25c**	Wert bis zu $7, für diesen Verkauf.................. **1.95**
1,500 Männer Anzüge Import. blaue Serges, bei Hand geschneidert— die besten in der Stadt, wert $60.00, für diesen Verkauf zu nur........ **18.50**	**150 Männer-Ueberzieher** mit Pelzkragen, Astrakhan, Sealplüsch und importirte Kerseys, wert bis zu $100. — Bei diesem Verkauf von **17.50 b. $25**	**300 einzelne Röcke für Männer** Wert bis zu zu $2.50 — für diesen Verkauf zu **95c**

Männer-Hosen

Männerhosen, in allen Größen, wert $2.50, das Paar zu.................. **95c**

Feine Männerhosen für Sonntagsgebrauch, alle neuesten Facons, garantirt reine Wolle, wert $3.00 und $4.50, zu.................. **1.45**

Feine Männerhosen für Sonntagsgebrauch, in Worsted und in fancy Streifen, wert $5, $6 und $7, zu.................. **2.95**

Tailormade Männerhosen, allerneueste Facons und importirte Stoffe, früher zu $10.00 verkauft; Administratorsverkaufspreis.................. **3.50**

Ueberzieher

Der Rest des Ueberzieher-Lagers muß zu 27 Cents am Dollar verkauft werden; von $4.50 bis zu.................. **8.25**

Extra feine Ueberzieher für Männer, mit Seide und Satin gefüttert, aus feinen Kerseys, Oxfords, schwarzen, blauen und fancy Plaids, Chichilla und dem echten Carr's Melton. Sie sind strikt handgeschneidert und so gut wie diesten kundenschneider-gemachten Ueberzieher; $35 wert; Administratorspreis jetzt.................. **10.50**

Hochfeine Männer-Ueberzieher, einige von der wohlbekannten Firma Stine Bach Manufacturing Co. Es sind die besten, die überhaupt gemacht werden können, nur von erstklassigen Händlern geführt u. von $40 bis $50 verkauft; bei diesem Verkauf für.................. **12.50**

Laden täglich offen bis 9 Uhr Abends. Sonntags bis 1 Uhr Nachm.

STEAVENS CLOTHING Co., 322-324 S. State Str.

Gegenüber von

ROTHSCHILD'S DEPARTMENT LADEN, zwischen Van Buren und Jackson.

Gegen Rheumatismus

gebrauchen Sie

St. Jakobs Oel

Es besiegt den Schmerz.

In allen Apotheken, 25c und 50c.

Beschützt die Gesundheit Eurer Kinder durch die Installirung des elektrischen Lichtes in Euer Heim.

Erkundigt Euch heute nach unserem Vorschlag über das Drahten des Hauses; — wir besorgen das Drahten und geben Euch zwei Jahre Zeit zur Bezahlung in gleichmäßigen monatlichen Abschlagszahlungen. Keine Zinsen.

Tel. Randolph 1280 — Kontrakt-Department

COMMONWEALTH EDISON COMPANY

120 West Adams Strasse

Wm. D. McJunkin Advertising Agency, Chicago 1790

Leset die „Sonntagpost".

Unser Frühjahrsvorrat von neuen und gebrauchten

Pianos und Selbstspielern

Jetzt an Hand!

Ausgezeichnete Uprights, von Konzerten returnirt, vermietet gewesen, in Tausch genommen u. s. w., von

$90 aufwärts

Neue Uprights

von $195 aufw.

Leichte Zahlungen

Alte Pianos in Tausch genommen

W. W. KIMBALL CO.,

Südwest-Ecke WABASH AVE. und JACKSON BLVD.

Geo. Schleiffarth, deutscher Verkäufer

— Wasserscheu. — Arzt (zum Patienten): „Ich kann Ihnen da nur tägliche Bäder verordnen!" — Hausirer: „Licht- oder Sonnenbäder?"

Rat an die Herz-Hungrigen

Der krummbeinige Verehrer.

Herr Redaktöc!

Ich bin ein junger Mann mit krummen Beinen und einem reinen Herzen. Ich glaube, mein Mädchen liebt mich, aber ich bin so schüchtern, daß ich mich immer blamire.

Gestern Abend war ich so erregt, als sie auf meinem Schoß saß, daß ich sie auf den Fußboden durchfallen ließ. Sie sagte mir, daß, wenn ich nicht besser imstande sei, mich zu behaupten, ich nach Hause gehen könne. Können Sie mir etwas empfehlen, das mir selbstbewußteres Auftreten ermöglicht?

Der Ihrige in der Tinte:

E. Beauneed Billings

Antwort:
Geben Sie ihm eine Schachtel

HELMAR
CIGARETTES
"The Superb"

10 Cents das Packet—mit Geschenkzetteln

$5000 BAARPREISE
Erster Preis $1000

2. Preis, $500; 3. Preis, $250; Fünf $100-Preise; Zehn $50-Preise; 20 $25-Preise; 75 $10-Preise; 200 $25-Preise. Für die besten „herzhungrigen Briefe" von nicht über 70 Worten. Leset den obigen.

Drei unparteiische Richter werden die Gewinner auswählen. Das Recht vorbehalten, jeden Brief zu veröffentlichen, ebenso Namen und Adresse der erfolgreichen Bewerber. Keine Briefe retournirt. Wettbewerb schließt am 31. März 1913. Offerte gilt nur für die Ver. Staaten.

Adressirt Briefe an

HELMAR CIGARETTE DEPARTMENT
Drawer A, Hudson City Station, Jersey City, N.J.
S. Anargyros.

Samstag, den 15. März 1913
Nur für einen Tag

Reichardt Piano Co.

Offerirt die erste der Serien der zehn größten Fabrik-Verkäufe

Verkauf Nr. 1
CABLE-NELSON PIANOS

das Fabrikat dieser großen Fabrik, die berühmten klangvollen Pianos werden dem Piano kaufenden Publikum, Musiklehrern und Musikschulen nur für einen Tag zu unerhörten Preisen und Bedingungen für Instrumente von Standard-Fabrikat und Qualität offerirt.

Falls Ihr ein hochfeines Standard-Piano zu kaufen gedenkt — am Samstag, den 15. März, ist Eure Gelegenheit. — Verpaßt sie nicht.

Neue Cable-Nelson Pianos

10 Pianos, reg. Preis $350, reduzirt auf	$275
2 Pianos, reg. Preis $350, reduzirt auf	$200
6 Pianos, reg. Preis $400, reduzirt auf	$300
4 Pianos, reg. Preis $450, reduzirt auf	$325
1 Piano, reg. Preis $500, reduzirt auf	$365

Diese Instrumente müssen sofort verkauft werden, um Raum für eine große Sendung aus der Fabrik zu machen; es sind die neuesten und besten Facons, nur etwas „Shop-worn".

79 wenig gebrauchte Pianos $65 und aufwärts
alle voll garantirt und können für vollen Wert innerhalb 2 Jahren umgetauscht werden.

88 Noten Spieler-Piano $290
einschließlich Musikrolle, Bank und Decke.

Das Haus mit dem Motto: „Ein Preis für Alle"
Keine Zinsen. — 3 Jahre zum Bezahlen

REICHARDT PIANO CO.

Chicagos reelles deutsches Piano-Geschäft,
733-35-37-39 MILWAUKEE AVENUE ein Block südlich von Chicago Avenue.
Offen Dienstag, Donnerstag und Samstag Abends
Ein $1150 fünf Passagier-Automobil frei an unsere Kunden

Lokalbericht.

Ein vergessener Schwamm.

Wurde vor 7 Jahren in die Wunde eines Patienten eingenäht.

Vor Bundesrichter Carpenter wurde gestern die Klage von George N. Montgomery aus Jacksonville, Fla., gegen Dr. Charles E. Kalke, 32 N. State Str., verhandelt. Montgomery sagt, Dr. Kalke habe vor sieben Jahren, als er im Hahnemannhospital eine Operation an ihm vollzog, einen Schwamm aus der Wunde zu entfernen vergessen und mit eingenäht. Kürzlich erst hat der Kläger das entdeckt, und nun verlangt er von dem Arzt $50,000 Schadenersatz. Dr. Kalkes Anwalt behauptet, die Sache sei längst verjährt, Montgomery hätte damals gleich klagen müssen, wogegen der Anwalt des Klägers erklärt, daß dies sicher geschehen wäre, wenn sein Klient die Ursache seiner körperlichen Beschwerden erkannt hätte, so aber könnte das Verjährungsgesetz keine Anwendung finden. Diese Streitfrage wird der Richter zunächst zu entscheiden haben. Montgomery will die ganzen sieben Jahre große Schmerzen gelitten und $10,000 für ärztliche Behandlung ausgegeben haben.

— Mancher, der sich im Glück sonnt, denkt nicht daran, daß andere in seinem Schatten verkümmern.

— Unrettbar verloren. — A.: Das Bier ist noch einmal mein Tod! — B.: Wenn Sie das wissen, warum trinken Sie denn da noch immer Bier? — A.: Ach, es ist so und auch so mein Tod. Trinke ich weiter Bier, dann trinke ich mich tot daran; trinke ich keins, dann sterbe ich vor Sehnsucht danach!

DEM KITZELN IM HALSE
kann augenblicklich Einhalt geboten werden durch
BROWN'S BRONCHIAL TROCHES
Sehr wohlthuend. Ohne Opiate. Probe frei.
JOHN I. BROWN & SON, Boston, Mass.

Verbündete Vereine.

Beschließen gegen Mißbrauch bei der Ausstellung von Schankscheinen vorzugehen

Die Verbündeten Vereine für örtliche Selbstregierung beschlossen gestern in einer Versammlung ihrer Vollziehungsbehörde im Hotel Bismarck, gegen die Ausstellung von Schankscheinen an unverantwortliche Vereinigungen, die oftmals von Minderjährigen auf kurze Dauer gegründet sind, zu protestiren und Schritte zu tun, um dem Mißbrauch ein Ende zu machen. Es wurde fernerhin beschlossen, sich mit der „Juvenile Protective Association" in Verbindung zu setzen, welche die Frage seit längerer Zeit untersucht. Präsident George Landau wird einen Fünferausschuß ernennen, der sich mit der genannten Vereinigung in Verbindung setzen soll. Er soll in der nächsten Sitzung des Vollziehungsausschusses Bericht erstatten. Der Beschlußantrag, durch den der Verband seinem Mißfallen über die Zustände Ausdruck gibt, lautet, wie folgt:

Da berechtigte Klagen laut geworden sind, daß die durch Sonderschankscheine gewährten Vorteile von Klubs und dergleichen Vereinigungen, die auf diesen Namen keinen berechtigten Anspruch erheben dürfen, die weder verantwortlich noch zuverlässig sind, und für die diese Erlaubnißscheine nie bestimmt waren, mißbraucht worden sind, und da ferner die „Juvenile Protective Association" diese Angelegenheit gründlich untersucht hat und geeignete Schritte tun wird, diesem Mißbrauch ein Ende zu machen;

So sei es beschlossen, daß die Verbündeten Vereine für örtliche Selbstregierung ihrer Mißbilligung über diese unberechtigte Ausgabe von Schankscheine Ausdruck verleihen und sich bereit erklären, in dieser Angelegenheit mit „Juvenile Protective Association" gemeinschaftliche Sache zu machen, damit diesem Mißbrauch für immer ein Ende bereitet wird, und daß in Zukunft die Schankscheine nur solchen Vereinigungen und Organisation bewilligt werden sollen, deren Zwecke und Ziele, gesellschaftliche Stellung und Geschichte bekannt sind, und deren Beamte die Garantie bieten, daß die gewährten Privilegien in keiner Weise mißbraucht werden.

Organisator Leopold Neumann berichtete, daß die Zahl der zum Verband gehörenden Vereinigungen um eine Anzahl weiterer Vereine angewachsen sei. Auch die freiwilligen Beiträge zur Deckung der Verwaltungskosten des Verbands laufen nach der Erklärung des Herrn Neumann in zufriedenstellender Weise ein.

Der Jahreskonvent des Verbands wird am 25. Mai in der Nordseite Turnhalle abgehalten werden.

Der Ausschuß für politische Tätigkeit wird in einer demnächst stattfindenden Versammlung die Stadtratskandidaten hinsichtlich ihrer Stellung zu den Bestrebungen des Verbands unter die Lupe nehmen und seine Empfehlungen dem Vollziehungsausschuß in einer Sondersitzung unterbreiten. Viel besprochen wurde unter den Mitgliedern die Erklärung des früheren Alderman Snow, der sich in der 7. Ward um eine Wiederwahl bewirbt, hinsichtlich seiner Haltung gegenüber der Erteilung von Schankscheinen. Sekretär Cermak wies daraufhin, daß Snow als Alderman gar nicht so feinfühlig gewesen sei, wenn es sich um das Offenhalten des Vergnügungsparks „White City" an Sonntagen gehandelt habe, da er an Unternehmungen in dem Park beteiligt gewesen sei.

— Komisch! — „Die Sterbeszene ist wohl recht anstrengend für Sie, gnädiges Fräulein?" — Schauspielerin: „Fürchterlich! Wenn ich gestorben bin, bin ich nachher immer halb tot!"

— Aus der Schule. — „Wie heißt die Mehrzahl von Kind?" — Fritzchen: Zwillinge!"

Regulirt sicherlich verdorbenen Magen

„Papes Diapepsin" beseitigt Unverdaulichkeit, Gas, Säure und Sodbrennen in fünf Minuten.

„Wirklich und wahrhaftig" bringt es einen verdorbenen Magen in Ordnung — „wirklich und wahrhaftig" vertreibt es Unverdaulichkeit, Dyspepsie, Gas, Sodbrennen und Säuren in fünf Minuten — das — gerade das — macht Pape's Diapepsin zum Magenmittel, das den größten Verkauf in der Welt aufweist. Wenn das, was Ihr eßt, in Gährung gerät, in harte Klumpen, wenn Ihr Gase, unverdaute Nahrung und Säuren aufstoßt, wenn Ihr einen schweren und schmerzenden Kopf, üblen Atem, belegte Zunge habt, wenn Euer Inneres mit Galle und unverdaulichen Abfallstoffen angefüllt ist, dann wisset, daß, sobald Diapepsin mit dem Magen in Berührung kommt, alle solche Beschwerden aufhören. Es ist wirklich erstaunlich — fast wunderbar, und das Beste ist die Harmlosigkeit des Mittels.

Eine große fünfzig Cents Schachtel von Pape's Diapepsin gibt Euch für hundert Dollars Befriedigung, oder Euer Apotheker gibt Euch das Geld zurück.

Es ist sein Gewicht in Gold wert für alle Männer und Frauen, die ihren Magen nicht in Ordnung bekommen können. Es gehört in Euer Haus — sollte stets zur Hand sein, wenn Jemand an schlechten, sauren, verdorbenen Magen erkrankt ist, Tag oder Nacht. Es ist der schnellste, sicherste und harmloseste Magendoktor in der Welt.

Spring & Easter Opening

Samstag und für eine Woche

THE PROGRESSIVE STORE
WIEBOLDT'S
MILWAUKEE AVENUE AT PAULINA STREET

Laden morgen Abend offen

Eine allgemeine Ausstellung von Kleidern, bei welcher der praktische Wert derselben mit besonderer Beachtung behandelt wird.

Dieses Mode-Ereigniß ist zu Eurer Unterhaltung und Bedienung geplant, um in bestmöglicher Weise die Varietät der neuen Moden zu zeigen, die Eurer Statur, Eurem Geschmack, Euren Bedürfnissen und Eurer Geldbörse angepaßt sind.

Und, nebenbei bemerkt, dies ist etwas mehr, als eine einf. Auslage der neuen Facons. — Ihr werdet es als eine klare, überzeugende Demonstration von reellem Wert finden, die Wertegebende Kraft des Progressive Ladens, Wieboldts, zeigend.

Eröffnung-Specials in Suits, Coats u. Kleider

Frühjahr Suits für Damen und Mädchen—von reichem Serge, Bedford Cord u. Novelty Mischungen— einige einfach geschneidert, andere elegant mit Atlas garnirt oder in bulgarischem Effekt, Kragen u. Umschläge in korrekter Facon; in allen Schattirungen u. Größen.. **14.98**

Frühjahr Suits für Damen und Mädchen — in sämmtlichen beliebtesten Facons u. Stoffarten der Saison — dem Geschmack angemessen garnirt — eine reiche Varietät von Schattirungen — in sämmtlichen Größen; zu.. **25.00**

Frühjahr Coats für Damen und Mädchen; in voller oder ¾ Länge; in einem reichhaltigen Sortiment von hübschen Facons und prachtvollen Stoffen — einschließlich die beliebten schwarzen und weißen Streifen und Karrirungen — für nur........ **12.98**

Frühjahr Coats für Damen und Mädchen — 45 Zoll lang — einige schlicht, andere mit montenegrinischer Stickerei garnirt. Die Facons und Stoffe in dieser Klasse werden die peinlichsten Leute befriedigen — zu.. **17.50**

Leichte Sorte Coats für Babies, Mädchen u. Juniors; von Mischungen, Coverts, Streifen, Serges, und Whipcords; elegant garnirt; einfache und Gürtel-Effekte.............. **5.98**

Seide- und Charmeusekleider für Damen; in sämmtlichen neuesten Facons der Saison — einige schlicht garnirt, und andere in den hoch modernsten Facons— zu.............. **14.98**

Eine vollständige Auswahl von Konfirmationskleidern — von Netz, Voile und Stickerei gemacht — die Preise rangiren von $3.98 aufwärts bis.............. **17.50**

Unterröcke — Messaline Unterröcke für Damen — mit plaited Flounces — in allen neuen Frühjahr-Schattirungen — spezieller Eröffnungspreis.............. **2.98**

Shirt Waists — Weiße Lawn Shirtwaists f. Damen— mit eckigem Hals und ¾ Aermel oder hohem Hals und langen Aermel — handbestickt—Eröffnungspreis....... **2.98**

Waists — Chiffon Waists für Damen, prachtvoll garnirt — in den neuen Frühjahrschattirungen; viele der hübschesten Entwürfe der neuen Saison in dieser Partie eingeschlossen, zu.... **3.98**

Waists — Chiffon- u. Messaline-Waists für Damen — in allen Farben — eine sehr hübsche Auswahl — zu.......... **1.98**

Waists — Weiße Lawn Waists für Damen — mit eckigem und hohem Hals — lange und kurze Aermel — mit Spitzen und Stickerei garnirt; — Eröffnungspreis, zu.............. **98c**

Die Putzwaaren-Schöpfungen
sind für die Eröffnung angesammelt

und zeigen die hübschesten Ideen der hervorragendsten Entwerfer von zwei Weltteilen, — speziell den Wünschen unserer ChicagoerDamen entsprechend. In jedem Fall fällt die Qualität in's Auge, wenn man den Preis in betracht zieht.

Die garnirten Hüte

Die neuen Facons und Garnirungen bieten ein weites Feld für den Ausdruck der Individualität. Preise rangiren so hoch wie $10.00 und so niedrig wie $1.50.

Eine Spezialität für unsere Eröffnung ist die Auslage von zwölf verschiedenen Facons in handgemachten Promenaden-Hüten, deren Preis $5.00 betragen sollte, zu nur.............. **$3.50**

Fertig garnirte Hüte für Kinder — in genügend hübschen Facons — ein spezieller Wert zu.............. **58c**

Unsere breiten franz. Straußenfedern, in schwarz, weiß und all den neuen fashionablen Schattirungen, sind wirklich staunenswert zu den Preisen, die wir dafür verlagen. Ein Besuch dieses Departements wird Euch schnell davon überzeugen. Preise zu $20.00 herunter bis........ **98c**

Bonnets für Kinder, von Stroh, Seide und Lawn — eine besonders feine Auslage zum Preise von $5.00 herunter bis.............. **25c**

Numidie Paradise, Scura, Aigrettes, gefolgt von einer entzückenden Auswahl der neueren, wohlfeileren Effekte, in Stickup und Fancies. — zu Preisen rangiren von $20.00 herunter bis zu.............. **25c**

Seidene Handschuhe

Schwarze, weiße u. farbige seidene Handschuhe für Damen, doppelte Fingerspitzen —lange und Ellbogen Länge;— zwei Clasp am Handgelenk;— alle Größen; zu.......... **1.00**

Weiße lange Ellbogen seid. Kayser Handschuhe für Mädchen; 2 Clasp am Handgelenk, zu.......... **68c**

Strümpfe:

Seid. Strümpfe für Damen; ganz nahtlos, mit Strumpfband Oberteil—verstärkte Fersen u. Zehen, speziell **25c**

Schwarze und farbige reinseid. Männerstrümpfe, nahtlos, verstärkte Fersen u. Zehen, alle Gr., regul. 29c Wert, speziell zu.. **19c**

Schwarze u. farb. feine baumwoll. gerippte nahtlose Kinderstrümpfe, Lisleifin., dopp. Fers. u. Zeh.; Gr. 6 bis 9½; reg. 19c Wt.. **15c**

Die neuen Handtaschen:

Beaded Handtaschen — die neuesten Entwürfe in perlenbesetzten Handtaschen — mit fancy Fransenbesatz — mit Chamois gefüttert — Kettengriff speziell zum Preise von........ **5.00**

Maschen-Taschen — Feine Ring Maschentaschen für Damen; mit fancy 7zölligem durchbrochenem Gestell — speziell...... **3.50**

Neue Sendung von Konverten Facon Lederhandtaschen; — für unsere Frühjahrs-Eröffnung; zu $5.00 herab bis.......... **98c**

Kragen, Taschentücher und Bänder:

75 Dutz. Venice Spitzenkragen für Damen; weiß u. cream, sehr hübsche Auswahl, bis 75c wert, Stück. **50c**

Bulgarische Kragen, in neuen u. hübschen Mustern, Stück zu 50c und........ **25c**

100 Dutz. bestickte Damentaschentücher, gezackt oder holgesäumt, reg. 15c, Stück. **10c**

140 Stücke reinseid. fcy. Band, Nr. 150, alles neue, hübsche Muster —bis 35c wert, Yard.......... **25c**

Haarwaaren:

Gewellte Haarflechten; gutes Haar und gute Schattirungen; $2 wert, zu.. **1.00**

Perlmutter Haarbands reg. Preis $1, speziell, zu..... **50c**

Oster- und Konfirmations-Schmucksachen

Uhren für Herren und Damen — Nr. 12 und Nr. 0 Größen — 20 Jahre garantirtes goldgefülltes Doppelgehäuse — sehr nett gravirt—7-Jewel Elgin Werk — völlig garantirt, zu nur..... **$9.95**

Uhren für Knaben und Mädchen, — Nr. 12 und Nr. 0 — für 10 Jahre garantirte Gehäuse — fancy gravirt — mit gutem 7 Jewel Werk versehen — voll garantirt, zu nur..... **$4.95**

Locket und Kette, goldgefüllt, Locket in Roman Finish — gravirt und mit brillant geschliffen. Rheinsteinen besetzt, gelötete Kettenglieder—vollständig — Samstag verkauft zu......... **$1.48**

Eröffnungs-Verkauf von guten Schuhen:

Hochfeine Damenschuhe — in schwarzem Velvet, Dull Calf und Patent Colt — zu haben mit schwarzen Cloth Tops, weißen neuen Buck Tops, mit dem kurzen Vamp und den hohen Zehen; alle Größen — $3.00 Werte, zu.............. **1.98**

Satinslippers für Damen, mit Ornamenten — in weiß, in blau, rosa und in gelb — auf Pump Leisten gemacht, es sind $2.50 Werte — das Paar zu.............. **1.69**

Erste Qualität Patent Colt Mädchenschuhe — nur zum Knöpfen — kommen in Größen bis zu Nr. 2 — es sind $1.75 und $2.00 Werte — das Paar zu.............. **1.29**

Patentlederschuhe für Mädchen — mit weißem neuem Buck Top — sehen sehr nett aus — in Größen von 8½ bis 11, 11 bis 2, und 2½ bis 5 — es sind $2.50 Werte — Samstag das Paar verkauft zu.............. **1.49**

Feine Männerschuhe, Patent Colt und Gunmetal Calf, — in den neuen Frühjahrfacons wir haben sie in allen Gr.; $3.00 Werte; zu.............. **1.98**

Patent Colt Knabenschuhe — in Knöpf- und in Blücher-Facons — es sind alles Entwürfe dieser Saison — $2.20 und $2.50 Werte — Paar zu.............. **1.49**

Weiße Canvasschuhe für Mädchen, in Knöpf-Facon, aus dem besten Sea Island Cloth gemacht — Größen bis 2 — $1.50 Werte — zu.............. **1.00**

Kinderschuhe, lohfarb. Kid und Patent Colt, die feinsten Kinderschuhe die je hergestellt wurden, Größen bis zu 8 — $1.25 und $1.50 Werte, Paar.............. **79c**

Kinderschuhe, in lohfarbig und in schwarz, handgewendet — mit Spring-Absätzen — es sind $1.00 Werte — Größen bis zu 8 — das Paar zu.............. **59c**

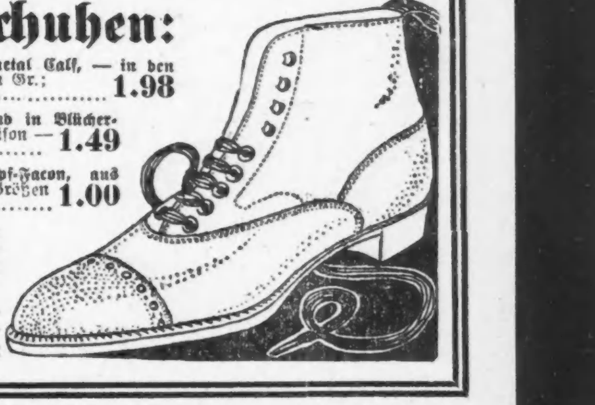

(Eingesandt.)

Für Einsendungen aus dem Leserkreis ist die Redaktion nicht verantwortlich. Zuschriften müssen möglichst klar und kurz gehalten, und frei von persönlichen Angriffen, das Papier nur auf einer Seite beschrieben sein. Nur Zuschriften, welche den Namen und Adresse des Einsenders tragen, werden berücksichtigt.

An die Redaktion der „Abendpost".

Mit großem Interesse habe ich den Artikel gelesen, welchen der „Herr von Hinterpommern" schrieb. Er hat schon recht, wenn er sagt, Deutschland sei gemütlicher wie Amerika. Allerdings hat sich in den letzten zehn Jahren viel verändert, auch sind die Steuern ziemlich hoch, es ist ja beinahe alles besteuert. Warum aber diese vielen Steuern, werden die Leute wohl denken? Wenn wir aber nachdenken, in welcher Lage sich Deutschland heutzutage befindet, und wie es von allen Seiten bedroht wird, so ist gar kein Wunder, daß es immer mehr rüstet. Ja, das Rüsten kostet Geld, und da heißt es doch jedesmal, woher das Geld nehmen? Immer muß die Bevölkerung dafür aufkommen. Braucht Deutschland doch jetzt wieder eine Milliarde Mark für die neue Wehrvorlage, und daß alles, um nur seinen Platz in Europa zu behaupten. Da erscheint es schon selbstverständlich, daß Deutschland keine Gelegenheit hat, andere Ländereien zu erwerben. Allerdings hat es in früheren Zeiten manche Gelegenheit vorbeigehen lassen.

Wie wäre es, wenn sich alle Deutschen in den Vereinigten Staaten zusammentun, indem sie ihre vaterländische Gesinnung zeigen und eine nationale Sammlung veranstalten für das deutsche Reich? Vielleicht wäre die Redaktion der „Abendpost" bereit, diese zu übernehmen, oder man könnte sich mit dem deutschen Konsulat darüber einigen?

Es sind doch viele Deutsche hier in Amerika, welche Deutschland verlassen haben, um sich ihrer Militärpflicht zu entziehen, diese würden heute gerne zurückgehen, nur fürchten sie sich vor Strafe. Gerade diese, denke ich, werden bereit sein, ihr Scherflein zu dieser Sammlung beizusteuern.

Hier in dieser kleinen Stadt wohnen eine ganze Anzahl Deutsche; wir haben schon viel über diese Sache geredet, vielleicht auch viele Andere, sie haben nur nicht den Mut, es anzuregen.

In der Hoffnung, daß alle Deutsche sich in diesem Plane vereinigen, zeichne ich

Achtungsvoll,
C. R., ein Hamburger.

Marion, Ind., 13. März 1913.

* * *

An die Redaktion der „Abendpost".

Ich habe in der „Abendpost" gelesen, daß ein Richter die Einrichtung einer Farm befürworten will, wo trunksüchtige oder arbeitsscheue Männer, die ihre Familien vernachlässigen, arbeiten sollen. Das wäre ein gesegnetes Werk, wenn es jemals zustande käme, denn es gibt so viele Männer, welche trinken und Frau und Kinder hungern und frieren lassen, ganz abgesehen davon, daß sie die Frau brutal behandeln. Morgens gehen sie fort, und Abends kommen sie betrunken heim, daß man bange wird. Kein Wunder, daß jener 19jährige Jüngling den Vater totgeschossen hat; man weiß manchmal in der Angst nicht, was man tun soll. Wer es nicht erlebt hat, weiß nicht, was für ein Schicksal das ist. Man hat erst Frieden, wenn sie tot sind. Und da wollen die Leute noch sagen, daß die Frauen zu viel verdienen. Die Frauen haben aber doch Erbarmen mit ihren Kindern, solche Männer aber doch ganz gewiß nicht. Eine Frau ist an und für sich nicht so stark wie der Mann und muß sich noch des Nachts mit den Kindern quälen. Kein Wunder, daß es so viele Scheidungen gibt, man kann mit einem Trunkenbald wirklich nicht leben.

L. N.

An die Redaktion der „Abendpost".

Es ist in letzter Zeit recht viel über das soziale Uebel geschrieben worden; alle Tage liest man in den Zeitungen davon. Wenn nun wirklich niedriger Lohn die Ursache ist, daß es so überhand nimmt, dann muß das Räuberwesen auch auf die Lohnfrage zurückzuführen sein, denn das ist nach meiner Ansicht etwa dasselbe. Was verdienen die Arbeiter in den großen Eisenwerken und in der großen Glukoseanlage in Argo? Noch nicht so viel, als wie jetzt für Mädchen als Mindestlohn verlangt wird, und wie hart müssen die Männer dafür arbeiten. In Argo bekommt der gewöhnliche Arbeiter jetzt für zehn Stunden $1.75. Viele wohnen in Chicago, da haben sie noch 20 Cents den Tag für Straßenbahnfahrt zu bezahlen. Was bleibt da den armen Teufeln übrig? Ich kenne die Verhältnisse dort ganz genau; vor Jahresfrist wurde nur $1.65 bezahlt. Wäre es da zu verwundern, wenn die Leute lieber auf Raub ausgehen? Aber wie die nicht auf Raub ausgehen, brauchen auch Mädchen nicht in verrufene Häuser zu gehen. Ich hatte vor etlichen Jahren einen Nachbar, der hatte eine 18jährige Tochter, die ging garnicht zur Arbeit und half blos der Mutter im Haushalt. Eines Tages war sie verschwunden, und nach zwei Wochen langem Suchen wurde sie in einem verrufenen Hause gefunden und heimgebracht. Nach ganz kurzer Zeit brannte sie wieder durch; die Eltern, sehr achtbare Leute, schämten sich der Tochter und zogen aus meiner Nachbarschaft fort. Die Herren von dem Untersuchungsausschuß sollten sich etwas mehr unter das gewöhnliche Volk mischen, dann würden sie alles aus eigener Anschauung kennen lernen, ohne Zeugen vorladen zu müssen.

Achtungsvoll,
„Einer, der in Chicago alt geworden ist."

CASTORIA Für Säuglinge und Kinder.
Die Sorte, Die Ihr Immer Gekauft Habt
Trägt die Unterschrift von Chas. H. Fletcher.

Bruchbänder!

The Wolfertz Deformity Appliance & Truss Mfg. Co.,
154 N. 5. Avenue, nahe Randolph Str.

Gewissenhafte deutsche Bandagisten u. Fabrikanten von Bruchbändern, Schienen für Verwachsene, Gummistrümpfen, Leib-Bandagen, Schuhen für kurze Beine, künstlichen Armen und Beinen.

Untersuchung und Rat frei.

Besserung garantirt und viele geheilt mit unseren neuen Apparaten.
Sonntags offen von 9—12.
Frauen-Bedienung für Damen.

14mz.X

Dr. Carter kurirt schielende Augen in einer einmaligen Behandlung wie auch Flecken auf den Augen u. schwache Sehkraft, ohne Schmerzen oder Messer. Kopfschmerzen, Nervosität, Kurz- u. Weitsichtigkeit, Augen-Entzündungen usw. können durch meine spezielle neue Behandlung oder durch genau dem Auge angepaßte Brillen geheilt werden.

Dr. F. O. CARTER,
Spezialist für Augen-, Ohren-, Nasen- und Halskrankheiten.
120 S. State Str.,
eine Türe nördlich von „The Fair."
Sprechstunden: 9—5 tägl.; 10—2 Sonntag.

— Der Zeuge. — „Paß auf, Sepp, jetzt hau' i dem Nazi a paar 'runter. Verhalt' Dir d' Ohren und schau weg, damit Du hernach schwören kannst, daß Du nix g'hört und g'seh'n hast."

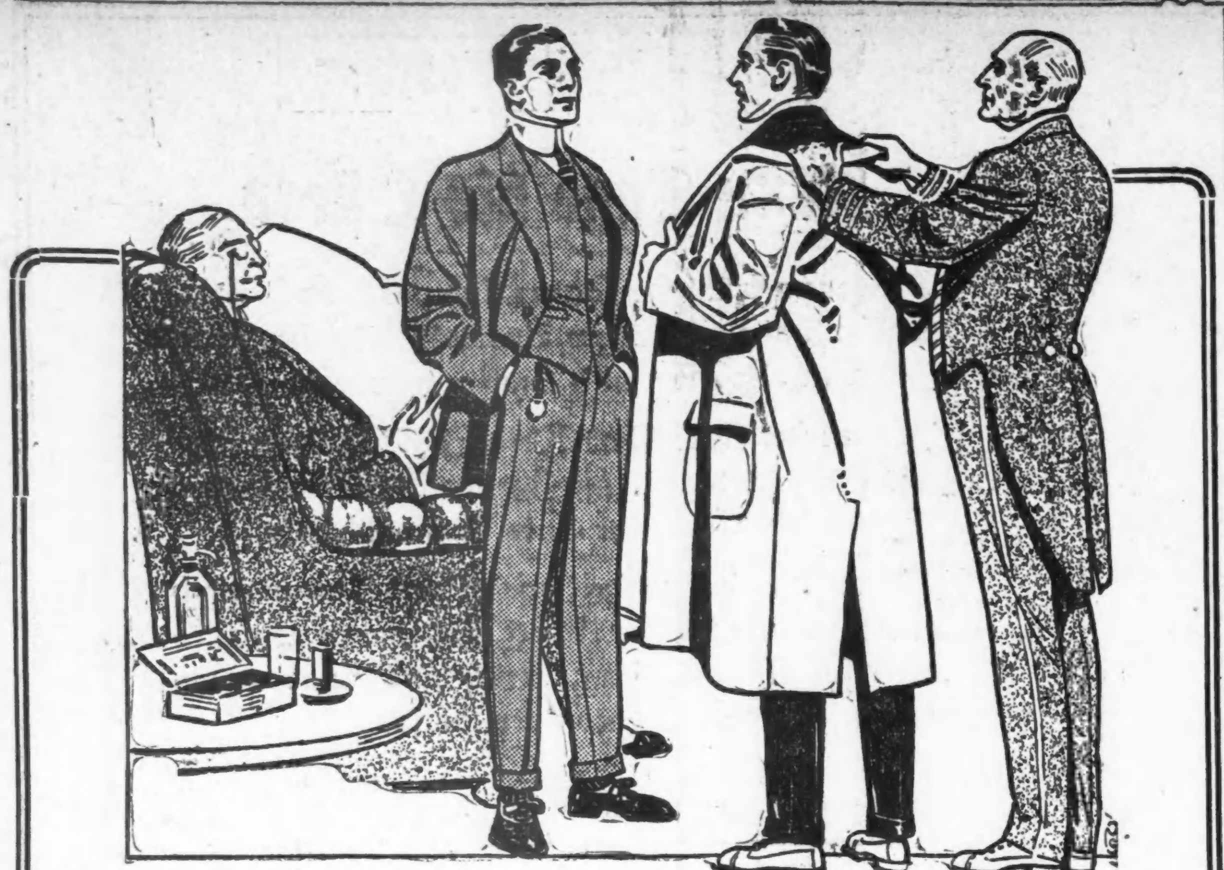

Chicagos feinste Auswahl von Anzügen und

Frühjahr-Ueberziehern ist gerade hier in diesem großen, progressivem Milwaukee Ave.-Laden für Männer und Knaben. Etwas Feineres, etwas Dauerhafteres und eine bessere Auswahl in Facons und Verschiedenheit der Stoffen könnt Ihr irgendwo anders nicht finden.

Die Bedienung von Männern, welche sehr wählerisch sind in Bezug auf ihre Kleider, hat uns dazu erzogen, bessere Werthe zu offeriren und dadurch wurde unser Laden zu einem der größten Männerläden im Mittelwesten.

Männer-Anzüge

„Barco Fünfzehn" — Chicago's beste $15 Anzüge stehen jetzt zu Eurer beliebigen Verfügung bereit. Eine reichhaltigere Auswahl von Grau, Blau, Tans und fancy Mischungen von solchen vorzüglichen Stoffen wurde nie zuvor zu diesem Preise offerirt. Die Styles sind genau so wie Ihr haben wollt, 2- oder 3-knöpfig, in „English" oder College Facons. Dies sind wirkliche $20 Anzüge für.................. **$15**

„Barco Zwanzig" — Unsere speziellen $20 Männer-Anzüge. Den Männern, welche $25 oder $30 zu zahlen gewohnt sind, möchten wir mitteilen, daß solche Werte nie zuvor unser diesen Preisen verkauft wurden. Sie werden Euch zufriedenstellen. Wegen ihrer prachtvollen Farben, der vorzüglichen Qualität der Stoffe, der tadellosen Facons u. s. w. sind dies die schönsten Anzüge in ganz Chicago zu........... **$20**

Frühjahr-Ueberzieher

Seide gefütterte Ueberröcke für Männer—handgeschneidert, gemacht aus prachtvollen Oxford Stoffen, helle, dunkle und mittlere Schattirungen. In Größen für schlanke Männer, korpulente Männer und Männer von jeder Körperform. Ein Ueberrock ist durchaus notwendig zu jedem modernen Anzug und das nützlichste Kleidungsstück in der Garderobe eines jeden Mannes.— Speziell zu.................. **$15**

Ein spezieller Werk von größter Wichtigkeit für jeden Mann, der einen neuen Frühjahr-Ueberzieher kaufen will, sind die hübschen seidegefütterten, Seide eingefaßten Ueberröcke, die wir für $5 weniger als anderswo in Chicago offeriren. Die Eleganz und die Pracht dieser Kleidungsstücke kann nicht gewürdigt werden, bis Ihr kommt und einen von ihnen anprobirt. Wir wissen, daß sie Euch gefallen, u. wir wissen, daß sie ebenso dauerhaft sind wie solche, die zu $25 verkauft werden. Speziell zu.............. **$20**

Der Rixon $2 Hut—Der Hut den Sie tragen sollten

Schuhe für Männer, Damen und Kinder

Unser kurzlich vergrößertes Schuh-Departement hat viele außerordentliche Werte zu offeriren.

Kleider für Knaben und Kinder

Alles was die kleinen Jungen brauchen zu Preisen, welche den Müttern genehm sind.

Alles was ein Mann oder Knabe trägt.

BENSON & RIXON Co.

Milwaukee Avenne bei Paulina Strasse.

Deutsches Theater.

Heute Abend: „Die Großherzogin von Gerolstein".

Im Deutschen Theater wird heute Abend Jakob Offenbachs Operette „Die Großherzogin von Gerolstein" gegeben, eine echt offenbachische Verspottung der deutschen Kleinstaaterei im 18. Jahrhundert. Die junge Großherzogin soll sich vermählen. Der allmächtige General Bumm und der Haushofmeister Baron Puck, die Diplomaten des Ländchens, haben für sie den Prinzen eines Nachbarstaates, Paul, ausgesucht, sie aber will warten, bis ihres Herzens Stimme spricht. Sie sieht im Lager den schmucken Soldaten Fritz, in den sie sich verliebt. Sie befördert ihn rasend schnell und ernennt ihn schließlich zum General an Bumms Stelle. Fritz kehrt siegreich aus dem Kriege zurück, bleibt aber seiner Wanda treu und heiratet sie heimlich. Die Großherzogin heiratet den Prinzen, degradirt Fritz wieder zum Gemeinen, ohne dadurch dessen vergnügte Stimmung zu stören, und setzt Bumm wieder ein. Resignirt läßt sie ihren Blick von dem kräftigen Fritz auf den schwächlichen Paul schweifen und seufzt: „Wenn man nicht haben kann, was man liebt, dann liebt man, was man hat."

Nachstehend die Besetzung:

Die Großherzogin.............Emilie Schönfeld
Baron Puck, ihr Erzieher......Theo. Christmann
Ida ....Luise Böttger
Charlotte ....Liane Weingärtner
Olga ....Anny Böhmer
Amalie ....Josefine Harrasser
Hofdamen.
General Bumm......................Willy Diedrich
Prinz Paul von Wolkenkuckucksheim..Ullr. Haupt
Baron Haidschnucke, Gesandter des Fürsten
Wolkenkuckucksheim...............Gregor Pareh
Nepomuk, Adjutant der Großherzogin..F. Marx
Fritz, Grenadier ....Angelo Lippich
Wanda, ein Bauernmädchen..........Rosel Frey
Annette ....Anna Müller
Suzette ....Jolanthe Preßburg
Mariette ....Luise Hartmann
Nanette...........................Else Schnitzler
Bauernmädchen.
Jaques ....Heinrich Bend
Pierre ....Alex Grünau
Antoine ....Ernst Renirop
Alfred ....Omar Campbell
Soldaten.
Herren und Damen vom Hofe. Offiziere. Zeit: 1740. Soldaten, Marketenderinnen.
Regie..................Willy Diedrich
Dirigent..Kapellmeister Karl von Wegern

In der nächsten Woche wird gegeben: Montag, „Kean"; Dienstag (Benefiz für Willy Diedrich) u. Sonntag Nachmittag „Robert und Bertram", Posse mit Gesang und Tanz von G. Räder; Mittwoch und Donnerstag, „Die Großherzogin von Gerolstein"; Freitag, Samstag Nachmittag und Sonntag Abend, „Wilhelm Tell", Schauspiel von Schiller; Samstag Abend, „Die Fledermaus", Operette von Joh. Strauß.

Der Abwasserkanal.

Ingenieur Cooley verteidigt sein Werk. — Interessante Ausführungen.

Der „Abendpost" ist heute von der Abwasserbehörde der, wie Präsident Smyth schreibt, in ihrem Auftrage von dem beratenden Ingenieur der Behörde, Lyman E. Cooley, ausgearbeitete Bericht über den Abwasserkanal und dessen Geschichte zugegangen. Der von der Behörde mit $4000 bezahlte Bericht enthält eine 211 Seiten lange Darlegung des von Cooley vertretenen Standpunktes zu Gunsten des völligen Ausbaus des Abwasserkanals; der Kanal sei, wie er freimütig sagt, in erster Linie für Abwasserzwecke bestimmt gewesen, in zweiter aber als der Anfang eines Schiffahrtskanals zwischen den Binnenseen und dem Meerbusen von Mexiko. Daher sei er auch für das Dreifache der jetzt durch ihn fließenden Wassermengen eingerichtet worden. Der Bericht verteidigt die Politik der Abwasserbehörde und ihr Verlangen, dem See mehr Wasser für den Kanal entziehen zu dürfen. Er erhält eine interessante Geschichte der Seeschiffahrt von Joliet und Marquette an, des Illinois- und Michigankanals, und eine ausführliche Berechnung, aus der der Verfasser den Schluß zieht, daß der Kanalbau ein Segen nicht nur für Chicago, sondern für das ganze Illinois- und Mississippital sei.

— Profanirung. — Junge Dame (zum Studiosus): „Sie nehmen doch auch an unserem Pfänderspiel teil, Herr Pump?" — „Bedaure sehr, gnädiges Fräulein—mit so ernsten Dingen treibe ich keinen Scherz."

Linning & Company

3239 TO 3245 LINCOLN AVENUE

Unser erster jährlicher großer Oster-Eröffnungs-Verkauf findet statt Samstag, den 15. März 1913.

Eine Gelegenheit, die dem modernsten Department-Laden der Nordseite vollste Gerechtigkeit angedeihen läßt.

Unser riesiger 2. Floor-Verkaufsraum (leicht zugänglich durch die einzige bewegliche Treppe außerhalb des Geschäftsviertels), ist in einen regul. Pariser Mode-Bazar für diese Gelegenheit umgewandelt worden und hier, zwischen Blumen und Palmen, ist jede vernünftig markirte neue Schöpfung korrekter Kleidungsstücke für Damen, Misses und Kinder zu finden. Unsere große Auslage von Coats, Suits, Kleidern, Putzwaaren, Lingerie und hübsche Frühjahr-Kleiderstoffen muß unbedingt einen guten Anblick für jeden uns während dieser wichtigen Gelegenheit Besuchenden bieten. Unter allen Umständen kommt hierher und nehmt die vorzügliche Auswahl der Moden der kommenden Saison in Augenschein.

Elegante Ausstellung von Coats, Suits und Dresses

Reinwoll. Serge-Kleider, Moden für Damen und Misses, in einer vorzüglichen Mannigfaltigkeit der neuesten Effekte und vorherrschenden Farben; Werte aufwärts bis zu 7.50. Eröffnungs-Preis **4.98**

Seidene Foulard-Kleider, Moden für Damen und Misses, in einer schönen Auswahl von neuen Frühjahr-Erzeugnissen, in spitzenbesetzten Effekten, viele sind 6.98 wert. Eröffnungs-Preis **4.98**

Wollene Serge Suits, Moden für Damen und Misses, die neuesten Frühjahr-Moden, hübsch besetzt, Kleidungsstücke, die bis zu 13.50 wert sind. Eröffnungs-Preis zu **8.98**

Frühjahr Suits für Damen und Misses, in feinen Serges und Novelty-Stoffen, umfassend eine große Auswahl von populären Farben und Weiß. Spezieller Eröffnungs-Preis, zu **14.98**

Geschneiderte Skirts für Damen und Misses, die korrekten Moden für das Frühjahr, aus reinwoll. Serge gemacht, in einer feinen Auswahl von vorherrschenden Farben. Speziell. zu **2.48**

Weiße Lingeriekleider für Damen und junge Mädchen

Ein hübsches Sortiment von neuen Frühjahr-Moden, die sofort jeder kritischen Käuferin als ein ungewöhnlicher Wert auffallen werden; der wirkliche Wert beträgt 7.50. Eröffnungs-Preis **5.98**

Moderne Frühjahr Coats für Damen und Misses, in reinwoll. Serge, Covert und Satin, hübsch besetzt, alle vorherrschenden Farben und Schwarz. Spezieller Eröffnungs-Preis **9.98**

Anziehende neue Moden in Frühjahr Coats in einer feinen Auswahl von fancy Novitäten und schlichten Serges, für Damen und Misses. Spez. Eröffnungs-Preis **12.98**

Frühjahr Coats für Kinder, in den hübschen und eleganten Moden, die den Kleinen so gut kleidet; eine große Mannigfaltigkeit von populären Stoffen, in einer großen Auswahl von Größen, eine seltene Gelegenheit. Eröffnungs-Preis **1.98** und aufw.

Entzückende Ausstellung von Oster-Putzwaaren

(Zweiter Floor, via dem Moving Stairway)

Jede neue Mode befindet sich hier zu denselben populären Preisen, die überall in diesem Laden vorherrschen; alle hübschen, eleganten, anziehenden Moden, die dem jungen Mädchen so gut kleiden, und alle kleidsamen, hübschen, modernen Effekte für die konservativer sich Kleidenden.

Die populären „Girlie"-Hüte, lohfarbige und Blumen-Kronen, die beliebten kleidsamen und „Tailor" garnirten Hüte, die in dieser Saison so modern sind, sowie eine unvergleichliche Auswahl von modernen Facons, Straußfedern und Blumen, jedem Geschmack und Wunsch entsprechend.

Ungarnirte Hüte, in Hanf- und Azure-Braids. Der populäre „Close Fitting" Turban-Effekt mit Roll-Rändern, kleine Tams mit Braid und Sammeträndern, und andere wünschenswerte Facons; wert bis zu 2.95, zu **1.39 bis 2.48**

Reis Netz-Facons, eine hübsche Auswahl, umfassend alle hervorragenden Moden für die gegenwärtige Saison, Stück zu **29c**

Rosen mit Blätterwerk, hübsche Clusters, zwei und drei in jedem Bündchen; Werte von 75c bis 1.50, zu **48c bis 1.19**

Oster Eröffnungs Specials in Strumpfwaaren

Mercerized baumwollene Damenstrümpfe, eng gestrickt, in allen Größen, reguläre 25c Qualität, Paar, **15c**

Nahtlose wollene Damenstrümpfe „Dependon" Marke — Eröffnungs-Spezialität—das Paar zu **19c**

Reinseidene „Evewear" Männerstrümpfe — in Schwarz und Tans—als dauerhaft garantirt, Paar, **39c**

Elastische, gerippte, schwarze baumwollene Kinderstrümpfe, stark und dauerhaft, echtfarbig — Eröffnungs-Spezialität, Paar, **12½c**

Oster Eröffnungs Werte in Shirtwaists, Korsets und Untermuslin.

(Zweiter Floor, üb. die bewegliche Treppe)

Korrekte Frühjahrs-Styles in weißen Shirt Waists f. Damen, neuer Square Hals, besetzt mit gestickten Glas-Knöpfen die Front herunter—in allen Größen, zu **98c**

Neueste Frühjahr Korset Modelle, „P. N." und „Warner", lange Hüfte mit Hose Supporters, zu **89c**

Muslin Gowns für Damen, Slipover u. Open Front Facons, besetzt mit Stickerei und Band, $1.00 Werte, zu **69c**

Haarkämme und Haarnadeln, goldgefüllt Rhinestone Setting, regulärer 50c Werte — zu...................... **39c**

Wir haben eine vollständige Auswahl von feinen Switches und Puffs zu erstaunlich niedrigen Preisen 50c Männer-Halstrachten, neueste Effekte, Samstag. **39c**

50c Hosenträger für Männer, dauerhaftes Lisle-Gewebe, zu............... **39c**

50c Waists für Knaben,—einfach weiß, gemusterte Percale, blaues Chambray. **39c**

Große Shamois Skins, die reg. 12½c Sorte, speziell für Samstag zu.............. **6c**

Colgate's Parfüme, Lilac, White Rose, Violet und Apple Blossom — gewöhnlich verkauft zu 35c bis 40c per Unze, speziell, Samstag, Unze............. **29c**

Damen-Hutnadeln, neue Facons, Perlen und Glas-Rosen Ornamente.................. **9c**

Nr. 100 und 150, Bulgarisches Band — zu.................. **25c**

Oster-Neuheiten, eine große Auswahl neuer Erzeugnisse, Rabbits' Eggs, Fairies' Baskets, Chickens und jede erdenkliche Idee, passend für Ostern, **2½c bis 50c**

Samstags Handschuh-Specials

Kid Handschuhe für Damen, feine Qualität, in Schwarz, Tan und Grau, die $1.25 Qualität, zu **85c**

Lange seidene Damenhandschuhe, 12knöpfige Länge, doppelte Spitzen, Eure Auswahl aus Schwarz und Weiß, reg. 98c Werte, im Verkauf Samstag, speziell, Paar, **69c**

Unterzeug zu einer Ersparniß

Feine Jersey gerippte Leibchen und Beinkleider für Damen — besetzt mit Spitzen-Einfassung, alle Größen, 29c Qual., spez., Samstag, Garment, **19c**

Feine gerippte Balbriggan Unterhemden und Unterhosen für Männer, alle Größen, 75c Wert, Garment, **48c**

Schuhe für die Frühjahrsaison speziell markirt.

(Zweiter Floor, über die bewegliche Treppe.) Schulschuhe für Knaben u. Mädchen, sehr dauerhaft, zum Knöpfen und Schnüren, alle Größen, das Paar zu **1.09**

Frühjahrs-Facons in Damenschuhen, in allen den neuen Ledersorten und Stoffen, hohe oder niedrige Absätze — eine große Spezialität, das Paar zu **1.98**

Dreß Slippers für Damen, neueste Facons in Pumps und 2 und 3 Strap Effekten, Custom made, handgewendete Sohlen, alle Ledersorten, alle Größen, das Paar zu **1.98**

Schuhe und Slippers für die Konfirmation, weiße Canvas, Buckskin, Patent und Suede, in reichhaltiger Auswahl, $1.00 bis zu **2.49**

Lokalbericht.

Das Karnickel.

Verunglückter Hausirer noch obendrein verunglimpst.

Durch eigene Schuld!

Der Autler behauptet, der Mann habe wahrscheinlich vorsätzlich den Zusammenstoß herbeigeführt, um ihn auf Schadenersatz verklagen zu können.

An W. 12. und S. Robey Straße stieß heute ein von Joseph Downs, Nr. 2248 W. 12. Straße, bedienter Kraftwagen mit dem Fuhrwerk des Hausirers Isidor Steinberg, Nr. 1848 W. 12. Straße, zusammen. Steinberg sauste aufs Pflaster und erlitt Schrammen Quetschungen.

Downs war empört. „Steinberg", sagte er, „muß eine Gelegenheit zur Anhängigmachung einer Schadenersatzklage gesucht haben. Er fuhr in den Pfad meines Kraftwagens, hielt dort seelenruhig und wich und wankte nicht, obgleich ich immerfort tutete. Er wollte anscheinend nichts sehen und nichts hören. So etwas ist mir noch nicht vorgekommen. Der Mensch hatte Zeit zum Ausbiegen, rührte aber nicht die Hand und erwartete ruhig den Zusammenstoß. Es ist unglaublich, aber wahr."

Purzelte vom Stahlroß.

Ein von Daniel Sugar, einem im Dienste der Louis Kramer Company stehenden Verkäufer, bedienter Kraftwagen prellte heute an W. Jackson Boulevard und S. Sacramento Ave. mit einem von dem 26jährigen George Healey, Nr. 1701 Washington Boulevard, benützten Motorcycle zusammen. Der Radler purzelte und erlitt außer einen Beinbruch innerliche Verletzungen. Er befindet sich in seiner Wohnung in ärztlicher Behandlung.

Im Humboldt Park stieß heute ein von Frau H. Callendar, Nr. 950 S. Center Ave., bedienter Kraftwagen mit einem von dem 17jährigen Fred Severin, Nr. 3223 Lexington Straße, benützten Zweirad zusammen. Severin erlitt bei dieser Gelegenheit Quetschungen und Schrammen.

An N. May und Fulton Straße stieß heute eine Fulton Straße-Elektrische mit einem von dem 34jährigen Farbigen John Johnson, Nr. 4337 S. Dearborn Straße, bedienten Kohlenablieferungswagen zusammen.

Johnson, der drei Rippenbrüche und innerlich Verletzungen erlitt, hat Aufnahme im Gracehospital gefunden. Die Passagiere der Elektrischen sind mit dem bloßen Schreck davongekommen.

Vom Tode gerettet.

Alousza Socrepencik, Nr. 743 Ayres Court, schwänzte gestern, durch das schöne Wetter verlockt, die Schule und ging angeln. Leider hatte er das Mißgeschick, am Fuße der Randolph Str. in den See zu fallen. Da er von der Strömung unter einen Prahm gezerrt wurde, wäre er zweifellos ertrunken, wenn nicht der Weichensteller Matthew Cassan, Nr. 1648 N. Central Park Ave., mit eigener Lebensgefahr ihn gerettet hätte. Cassan schleppte den ohnmächtigen Knaben nach der nahegelegenen Kraftanlage, brachte ihn ins Bewußtsein zurück, begleitete ihn nach Hause und veranlaßte durch seine Fürsprache die Eltern, von einer Bestrafung des Schlingels Abstand zu nehmen.

Das mörderische Gas.

Durch Leuchtgas, das einem schadhaften Leitungsrohr im Keller unter der White City-Wirtschaft in Gary, Ind., entströmte, wurde gestern ein gewisser Charles Teluay, der dort schlief, getötet. Als seine durch sein langes Ausbleiben beunruhigten Genossen Alexander Bateman und Charles Johnson im Keller Umschau nach ihm hielten, wurden auch sie von Gas übermannt. Ihr Zustand wird als äußerst bedenklich bezeichnet.

Krieg im Kleinen.

Türkischer Kaffeehauswirt siegt über Bulgaren und Serben und erhält „Preis".

Zwischen dem türkischen Kaffeehausbesitzer C. Laush und den in dem Kosthause 9002 The Strand in South Chicago wohnenden Bulgaren und Griechen kam es ob des Balkankrieges vor dem Kosthause zu einer Schlacht, bei der John Daiezich von Laush in die Schultern und ins rechte Bein geschossen wurde. Heute stellte Stadtrichter Sullivan den Frieden wieder her. Laush erhielt sechs Monate Arbeitshaus und $200 Geldstrafe. Der Verwundete liegt im Hospital, und Geheimpolizisten bewachen das Kosthaus.

Samenhandlung

Peter Hollenbach,
Lake und Halsted Strasse.

Die feinsten Blumen- und Gemüsesamen. Unser Rasen-Gras-Samen feinster Mischung sollte von jedem Garten-Besitzer angepflanzt werden.

Telephonirt Monroe 3018. 21feb,10fr

NERVENZERRÜTTUNG

wird manchmal durch Geistesanspannung oder Verdauungsschwäche, doch öfter durch allgemeine Schwäche verursacht und führt, falls ihr nicht Einhalt geboten wird, zu schrecklichen Zuständen.

Behandeln Sie die Ursache, nicht die Wirkung.

SCOTT'S EMULSION

überwindet Nervosität in wunderbarer und dauernder Weise durch Hervorbringung lebenerhaltender Blutkörperchen; sie ernährt die Nerven-Centren und wirkt als belebendes Stärkungsmittel bei Ihrem Wiederaufbau.

Scott's Emulsion betäubt—nährt genau wie die Natur.

SCOTT & BOWNE
Bloomfield, N. J. 12—96.

Sichere Linderung

von Kopfschmerzen, dumpfem Gefühl und Ermattung von Biliosität, kommt schnell — und nachhaltige Besserung im körperlichen Zustand folgt — nachdem Euer Magen, Leber und Eingeweide gestärkt und regulirt wurden durch

BEECHAM'S PILLS

Ueberall verkauft. In Schachteln, 10c, 25c.

Absorene bewirkt es!

Gerade eine Wischung mit Absorene über schmutzige Tapeten und sie sehen frisch und sauber aus. Aller Schmutz und Staub ist verschwunden. Die Tapete schaut wie neu aus. Und es ist keine Arbeit damit verbunden — kein Reiben oder Scheuern. Ihr wischt einfach die zu reinigende Oberfläche.

Ihr könnt die schmutzigsten Rauch überzogenen Tapeten so leicht reinigen, wie einen Porzellanteller.

Durch Absorene wird die ganze schwere Arbeit der Frühjahrreinigung beseitigt. Und die Kosten sind gering. Eine 10c Büchse Absorene macht ein ganzes Zimmer freundlich, frisch und einladend.

Dunkle, rauchige, schmutzige Decken und Wände sind hübsch und hell wie am Tag der Tapezierung.

Gebt dieses Frühjahr kein Geld aus für neue Tapeten. Gebraucht Absorene. Es erspart Euch Zeit, Arbeit und Geld. Auch könnt Ihr mit Absorene Bilderrahmen, Portieren, Rugs, Fenster Rouleaux, tatsächlich alles das Schmutz ansetzt und enthält, reinigen

Absorene ist harmlos für die Hände und empfindliche Sachen. Es hinterläßt keinen Schmutz oder Rauch — Ihr wischt einfach, was Ihr zu einigen wünscht mit Absorene und es beseitigt allen Schmutz.

Probirt Absorene heute. Eine 10c Schachtel erspart Euch viele Dollars. Ihr könnt es bei allen Farben- und Eisenhandlungen erhalten.

Zur Reinigung gestrichener Wände, Fußböden, Holzwerk etc. ist nichts so gut als „H R H" Paint Cleaner. Es wird von den Fabrikanten des Absorene hergestellt.

Absorene Mfg. Co.,
ST. LOUIS, Mo.

Erster Jahrestag und Frühjahr-Eröffnungsverkauf

Samstag, 15. März.

Vor einem Jahre öffneten wir dem Gesammtpublikum die Türen unseres Ladens. und wir sind unseren Kunden für ihren großartigen Zuspruch, welchen wir uns infolge unserer modernen Methoden der Einkäufe, ehrlichen und prompten Behandlung, der richtigen Angaben über die von uns gebotenen Waaren, der vorzüglichen Werte-Offerten erfreuten von Herzen dankbar — von der Idee geleitet, daß in der Zufriedenstellung der Kunden der Erfolg eines Geschäftsmannes liegt. Unser erstes Jahr kann als ein Wahrzeichen des Erfolges betrachtet werden. Es ist unser ernstes Bestreben, unser zweites Jahr zu einem noch denkwürdigeren als das erste zu machen in Bezug auf die Bietung guter Werte, und aus diesem Anlaß offeriren wir

Drei Eröffnungs-Spezialitäten

auf welche wir Eure Aufmerksamkeit ganz besonders lenken möchten, und welche zu jeder anderen Zeit von $3 bis zu $5 oder mehr kosten würden.

Neue Frühjahrs-Anzüge, Ueberröcke und Slip-ons für Männer und junge Leute,

$15.00 $20.00 $25.00

alle die neuesten Facons, Stoffe und Muster dieser Saison.

Mütter, kauft die Oster-Kleider Eurer Knaben bei Coopers

Kommt am Samstag her und untersucht diese Eröffnungs-Spezialitäten

Konfirmations-Anzüge für Knaben. Feine blaue Serge Konfirmations-Anzüge f Knaben — die besten Werte. Uhr und Fob frei.

Reinw. blaue Serge u. fancy Cassimere Norfolk u. doppelbrüstige Frühjahranzüge für Knaben; viele mit extra Paar Knickerhosen; so gut wie jeder $6 oder $7 Anzug; speziell für **$4.95**

Oster-Anzüge für Knaben. Aus fancy schotischem Cheviot, Club Checks und den feinsten blauen Serges — Norfolk- oder doppelbrüstige Facons — speziell für nur.............. **$7.45**

Feinste Sorte neue Frühjahr-Anzüge für Knaben, aus feinem importirtem blauen Serge und Cassimeres gemacht — wert bis zu $12; für nur...... **$9.95**

Vollständige Auswahl von Oster-Ausstattungen, Hüten und Schuhen für Männer und junge Leute.

Erster Jahrestag und Eröffnungs-Spezialitäten.

Blaue Serge Knicker-Hosen für Knaben—durchaus ganzwollen. Für den Eröffnungs-Verkauf zu nur................ **95c**

K. und S. Patent Tapeleß Blouses — in Weiß oder fancy Schattirungen — hoher Kragen angebracht. Für den Eröffnung-Verkauf zu nur **45c**

„Black Cat"-Strümpfe für Knaben — in allen Größen, leicht, mittelschwer und schwer gerippt, die regulären 25c Qualitäten. Für den Eröffnungs-Verkauf nur............ **19c**

Frühjahrs-Hemden für Männer, platted, feste Manschetten — alles neue Muster — reguläre $1.00 Werte, zu.............. **85c**

Cooper CLOTHING CO.

Belmont, Lincoln und Ashland Avenue.

— Erkenntniß. — Frau (ehemalige Köchin, die von ihrem Manne eine derbe Maulschelle empfangen hat): „Allewetter, ein Mann läßt sich doch nicht so viel gefallen, wie so 'ne Herrschaft!"

— Küsse schenken die Frauen den Männern; aber Tränen lassen sie sich teuer bezahlen.

P. A. STARCK PIANO CO. Fabrikanten von Starck Pianos und Starck Player Pianos

Sensationeller
Player-Piano Bargain
$750 Player-Piano für **$290**
—einschließlich—
Frei Player Bank — Piano-Bank und 12 Rollen Musik.

$10 Anzahlung,
$2.00 die Woche.

Andere Bargains:
$750 Player-Pianos — 10 derselben, 88-Noten.. **$300**
$1000 Player-Pianos — 5 derselben, 88-Noten... **$465**
$800 Player-Pianos — 8 derselben............ **$335**
Neue Starck 88-Noten Solisten Player-Pianos, $750 bis $1000

Großer Vorrat von gebrauchten
Piano-Bargains
Keine Anzahlung
$1.00 die Woche
Zu weniger als Fabrik-Preisen — 30 Tage **Freie** Probe.

Ihr könnt irgend ein Piano 30 Tage behalten — und wenn es Euch dann gefällt, „bezahlt wie Ihr wollt" — so wenig wie $1.00 die Woche. Jedes Piano wird 10 bis 20 Jahre garantirt. Jedes Piano wird wie neu hergerichtet in unseren eigenen Fabriken. Jedes Piano muß verkauft werden, ohne Rücksicht auf den Kostenpreis.

Steinway, Mahagoni.... **$95**
Chickering, Mahagoni..... **$110**
Knabe, Mahagoni........... **$145**
Lyon & Healy feiner Zustand **$80**
Kimball, schöner Ton.......... **$95**
Weber, gut für Anfänger...... **$65**
Emerson, Mahagoni........ **$80**
Ebony, ein wirklicher Bargain.. **$45**
Neue Starck Pianos, $350 bis $750

Irgend ein Piano oder Player-Piano wird nach irgend einem Platz in den Ver. Staaten verschickt nach unserem großen Freie Probe-Plan. Schreibt nach irgend einem Piano und gebt den Preis und das Fabrikat an, so daß wir Euch prompt bedienen können. Diese Pianos werden schnell verkauft werden, deshalb raten wir Euch, schnell zu handeln.

P. A. STARCK PIANO CO. Fabrikanten von Starck Pianos u. Starck Player Pianos
210-212 S. WABASH AVE., nahe Adams

Ein Fingerzeig—

Stellt den „Furnace" diese Woche ab. Gebraucht dafür—Einen kleinen Gas-Heizer.

Von jetzt bis zum Frühjahr wird es Euch durch ein wenig Heizung für eine Stunde des Tages angenehm gemacht.

Ein „Furnace"-Feuer muß 24 Stunden lang brennen, um diese Aufgabe zu erfüllen — 23 Stunden lang erzeugte überflüssige Hitze müßt Ihr durch das Offenhalten von Türen und Fenstern verschwenden.

Ein Gasfeuer erzeugt sofortige Hitze zu einem Zehntel Cent bis zu einem halben Cent die Minute, entsprechend der Größe des Gas-Heizers.

Die Ersparniß ist wohl wert, in Betracht gezogen zu werden, und mit ihr lassen sich eine Menge Artikel kaufen, die Ihr Euch aber versagen müßt, wenn Ihr damit fortfahrt, in Euerm „Furnace" einzuheizen.

Kleine Gas-Heizöfen
Kosten von $3.50 bis $16.00.

Terra Cotta Gas Logs für Grates
Kosten von $9.00 bis $21.00.

Wir schicken einen Experten, um alles Nötige mitzuteilen — Phone Randolph 4567—und fragt nach Gasheizer-Dept.

The Peoples Gas Light and Coke Company,
Peoples Gas Building.

Lokalbericht.

Geschäftsregeln des Hauses.

Werden nach längerer Debatte nahezu ungeändert angenommen.

Dunne erzielt Erfolg.

Verwaltungsmaßregeln erhalten den Vortritt vor anderen Vorlagen. — Zensur für Berichte über's Haus. — Ald. W. F. Schultz zieht Kandidatur zurück.

(Eigenbericht der „Abendpost".)

Springfield, Jll., 13. März. Nach zweistündiger lebhafter Debatte nahm das Haus heute die Geschäftsregeln an. Der ursprüngliche Entwurf, den der Ausschuß für Geschäftsregeln ausgearbeitet hatte, wurde nur wenig geändert. Starke Opposition machte sich nur gegen Geschäftsregel 28 geltend, die bestimmt, daß Vorlagen, die von der Staatsverwaltung, d. h. dem Gouverneur ausgehen, den Vortritt vor allen anderen Vorlagen mit Ausnahme der Bewilligungsvorlagen haben sollen. Der Gouverneur kann bestimmen, welche Vorlagen als Verwaltungsmaßregeln behandelt werden sollen. Sie können an das Haus als Plenarausschuß verwiesen werden, das jeden Dienstag Vormittag eine Plenarsitzung behufs Erledigung derartiger Maßregeln abhalten soll. Die Annahme der Bestimmung wird als ein Erfolg des Gouverneurs angesehen.

Auf Antrag des Abgeordneten Thomas Curran verfügte das Haus die Ernennung eines Fünferausschusses, der die Methoden, die finanzielle Lage und den Betrieb lizensirter wohltätiger Anstalten, die sich mit der Jugendfürsorge befassen, untersuchen soll.

Zensur für Preßberichte.

Auf den Antrag Lee O'Neil Brownes nahm das Haus einen Beschlußantrag an, der die Vertreter der Zeitungen im Haus unter Androhung des Ausschlusses von den Verhandlungen warnt, in ihren Berichten den Mitgliedern des Hauses zu nahe zu treten. Veranlaßt wurde der Schritt Brownes durch einen Antrag des Abgeordneten F. E. J. Lloyd, der John M. Glenn, den Sekretär des Jllinoiser Fabrikantenbundes und Herausgeber der Wochenschrift „Manufacturers' News", von den Verhandlungen auszuschließen bezweckte, bis Glenn für gewisse Anschuldigungen, die er in seinem Organ erhoben hat, Abbitte geleistet habe. Die Anschuldigungen beziehen sich auf die Tätigkeit des Senatsausschusses, der Löhne und Laster untersucht. Browne verlangte als Ersatz für Lloyds Antrag Annahme seines eigenen Antrages, dessen Durchführung nach der Ansicht gewisser Elemente einer Zensur der Zeitungsberichte über die Hausverhandlungen gleichkommt. Er erklärt, daß viele Zeitungsberichterstatter,. denen das Haus aus Höflichkeit Zutritt zu seinen Verhandlungen gestatte, seit Beginn der Tagung zahlreiche persönliche und beleidigende Artikel gegen Hausmitglieder verfaßt hätten, und bestimmt, daß die Verfasser ähnlicher Artikel in Zukunft von den Verhandlungen ausgeschlossen werden sollen. Das Haus stimmte dem Antrag schweigend zu. Lloyds Antrag gegen John M. Glenn wurde nicht angenommen.

PISO'S
Verfehlt nie Husten und Erkältungen prompt zu lindern.

Asyl für unterstandslose Mädchen.

Unter den Vorlagen, die im Senat eingebracht wurden, sind zu erwähnen eine Vorlage Senator Barrs, die eine Bewilligung von $110,000 für ein Asyl für unterstandslose Mädchen vorsieht. Senator J. M. Chamberlin Jr. von East St. Louis beantragte, $20,000 für die Errichtung einer Gedächtnißbedürfnißanstalt in Belleville auszuwerfen, die zu Ehren des ersten Gouverneurs des Nordwestlichen Territoriums St. Clair, der Gouverneure Edwards, Bond, Reynolds, Bissell, French und Deneen und der Vizegouverneure Kinney und Koerner von Jllinois errichtet werden soll. Vom selben Senator ging ein Antrag ein, der die Zahl der Bedienungsmannschaften für Güterzüge regelt. Danach soll die Bedienungsmannschaft auf Bahnen, die mehr als vier Züge von mehr als fünfzig Wagen laufen lassen, aus sechs Mann bestehen. Für Züge von weniger als 50 Wagen soll sie aus fünf Mann bestehen. Für andere Züge soll sie aus wenigstens vier Mann bestehen.

Senator Dailey beantragte eine Bewilligung von einer Million für den Ausbau und die Verbesserung des Jllinois und Michigan Kanals. Senator Harris, Chicago, reichte eine Vorlage für Regelung öffentlicher Nutzeinrichtungen in Chicago, für Schaffung einer Mindestlohnkommission und für Aenderung des Stimmzettels für Chicago ein. Senator Womack von Equality legte eine Vorlage vor, welche die Operation von Gewohnheitsverbrechern, Schwachsinnigen und Geisteskranken behufs Verhinderung der Fortpflanzung vorsieht.

Beide Häuser vertagten sich bis zum nächsten Dienstag.

Geo. N. B.

Ald. Schultz gibt Kampf auf.

Ald. William F. Schultz von der 12. Ward, der in der Vorwahl zur Wiederwahl aufgestellt war, hat seine Kandidatur gestern zurückgezogen. Er wollte seine Gründe für den Schritt nicht angeben, stellte aber in Abrede, daß er aus politischen Gründen dazu gezwungen worden sei, oder daß seine Opposition gegen die Vergebung des Müllverbrennungskontrakts an die Chicago Reduction Co. dafür verantwortlich zu machen sei. Es heißt, daß die Faktion Hearst-Harrison, welche die demokratische Organisation der Ward kontrolirt, befürchtet habe, Ald. Schultz werde von seinem republikanischen Mitbewerber Rudolph Mulac, einem Böhmen, geschlagen werden. Der Stadtvater ist ein guter Deutscher. In der Ward bilden die Böhmen den überwiegenden Bevölkerungsteil.

In einer Versammlung der demokratischen Organisation der Ward wurde gestern Abend an Stelle Ald. Schultz' Otto Kerner, ein Böhme, aufgestellt.

Ald. Egan erhebt Anklagen.

Ald. Dennis J. Egan von der 30. Ward, der die Nomination seines demokratischen Mitbewerbers Emanuel Abrahams erfolglos angefochten hat, gibt sich mit der Entscheidung der Wahlbehörde nicht zufrieden und hat beim Countyrichter Anklagen erhoben, daß in der Vorwahl im Interesse Abrahams' Wahlbetrügereien verübt worden seien. Countyrichter Owens erklärte, er werde die Untersuchung der Anklagen selbst leiten.

Cunneas Gewinn wächst.

Die Nachzählung der in den Landbezirken des County abgegebenen Stimmen ergab gestern im 12. Wahlbezirk in Oak Park einen Reingewinn von 56 Stimmen für den sozialistischen Staatsanwaltschaftskandidaten Wm. A. Cunnea. Die Wahlbeamten in dem Bezirk hatten ihm nur die Stimmen der Wähler, die für das ganze sozialistische Ticket gestimmt hatten, zugesprochen, nicht aber die der Wähler, die ein gemischtes Ticket gestimmt hatten.

Die Nachzählung hat soweit für William Busse, republikanischen Kandidaten für den Countyrat, in 58 Wahlbezirken einen Gewinn von 254 Stimmen ergeben. Countykommissär A. A. Gard siegte mit 512 Stimmen über Busse.

Kampf in der 7. Ward.

Der Kampf zwischen den Stadtratskandidaten in der 7. Ward wird immer erbitterter. Während sich bisher nur C. E. Merriam, der unabhängige Kandidat, und B. W. Snow, der republikanische Bewerber, in den Haaren gelegen haben, wird heute der demokratische Kandidat O. W. Eckland in den Kampf eingreifen. Er eröffnet heute Abend seine Kampagne. Die demokratischen Parteiführer hoffen, daß der bittere Kampf zwischen Merriam und Snow ihrem Manne zum Sieg verhelfen werde.

C. E. Merriam, der unabhängige Kandidat in der Ward, erklärte gestern in einer Ansprache, daß die Stellung des städtischen Sachverständigen für örtliches Verkehrswesen von Politikern für ihre Zwecke ausgenutzt worden sei, nicht aber im Interesse der Bevölkerung verwaltet worden sei. Als er als Haupt der Merriamkommission versucht habe, die Entlassung des damaligen Inhabers der Stelle, M. B. Herely, durchzusetzen, sei ihm von Ald. Snow bedeutet worden, Herely könne nicht entlassen werden, da er seine Ernennung dem damaligen Sprecher des Hauses, E. D. Shurtleff, verdanke, der in guten Beziehungen zu Mayor Busse stehe. Wenn der Inhaber des Postens, erklärte Merriam, seine Pflicht tue, könnten viele Verbesserungen im Interesse des Publikums durchgesetzt werden.

Van Praag ist Wildhüter.

Nachrichten aus Springfield zufolge hat die staatliche Zivildienstkommission gestern die Ernennung Sol Van Praags zum Wildhüter für die nördlichen Counties genehmigt. Van Praag war während der Amtszeit Mayor Dunnes Speisehausinspektor. Er war vor vierzehn Tagen von Wildhüter Wheeler auf den Wunsch des Gouverneurs ernannt worden. Mit der Stellung ist ein Gehalt von $75 den Monat verbunden. Van Praag muß sich später einer Zivildienstprüfung unterziehen.

Wollen Schwitzbuden untersuchen.

Vizegouverneur O'Hara kündigte gestern Abend Nachrichten aus der Staatshauptstadt zufolge an, daß die Senatskommission, welche die Lohnfrage untersucht, ihre Aufmerksamkeit den sog. Schwitzbuden zuwenden werde. Er erklärte, in derartigen Betrieben Chicagos würden 15000 weibliche Arbeiter beschäftigt, die bedeutend weniger verdienten als die Angestellten der großen Ladengeschäfte und unter bedeutend ungünstigeren Bedingungen zu arbeiten hätten. In anderen Städten im Staat haben die Agenten der Kommission nach Angabe des Vizegouverneurs festgestellt, daß Mädchen $1.50 die Woche erhielten.

In einer Ansprache im Hamilton Klub erklärte Virginia Brooks von West Hammond gestern, daß ihrer Ansicht nach die Mehrzahl der gefallenen Mädchen dadurch auf die falsche Bahn gelenkt würden, daß sie sich vereinsamt fühlen und nach Gesellschaft sehnten. Sie tadelte die Kirchen, die nicht versuchten, die Mädchen an sich zu ziehen.

Des Rätsels Lösung.

Der Lorimerskandal kam Nachrichten aus Washington zufolge gestern nochmals im Bundessenat zur Sprache. Veranlassung dazu gab der Antrag, Carl A. Loeffler von Pennsylvanien, den Hilfstürhüter, nochmals anzustellen. Senator Gore bekämpfte den Antrag und erklärte, daß Loeffler für das Verschwinden der Quittung verantwortlich zu halten sei, welche die Schuld des vormaligen Staatssenators Daniel W. Holstlaw von Jllinois bewiesen habe. Die Quittung besagte, daß Holstlaw an dem Tag, an dem er angeblich von Senator Broderick seinen Anteil an der „Pinke" erhalten hat, eine entsprechende Summe bei der Staatsbank von Chicago eingezahlt hat. Das Schriftstück war zuletzt im Besitz Senator Baileys, als dieser seine Verteidigungsrede für Lorimer hielt, und wurde dann an andere Senatoren weitergegeben. Senator Gore behauptet, Loeffler habe es einem Senatspagen abgenommen. Daraufhin sei es verschwunden. Der Senat ordnete eine Untersuchung an.

Habt Farbe in Euren Wangen — Schaut besser aus — Probirt Oliven Tablets.

Wenn Eure Hautfarbe gelb ist, Gesichtsfarbe bleich, Zunge belegt, schlechter Appetit, ein schlechter Geschmack im Munde, ein träges, übles Befinden Euch beherrscht, dann solltet Ihr Olive Tablets nehmen.

Dr. Edwards' Olive Tablets, ein Ersatzmittel für Calomel, wurde nach 17jährigem Studium mit seinen Patienten von Dr. Edwards hergestellt.

Diese Olive Tablets ölen die Eingeweide, haben aber keinen öligen Geschmack. Sie sind eine Pflanzenmischung, gemischt mit Olivenöl.

Wünscht Ihr eine klare, rosige Haut, klare Augen, keine Finnen, ein Gefühl der Frische wie in der Kindheit, so müßt Ihr auf die Ursache zurückgehen. Olive Tablets wirken auf die Leber und Eingeweide wie Calomel, haben aber keine gefährliche Nachwirkung. Sie beseitigen auch Gase und Verstopfung. Ihre Vorzüglichkeit beweist, daß Millionen von Schachteln derselben, zu 10 und 25 Cents per Stück, verkauft wurden.

„Jedes kleine Olive Tablet bringt Euch Linderung". Nehmt ein oder zwei zur Nacht und Ihr bemerkt ein erfreuliches Resultat.

The Olive Tablet Company, Columbus, O.

Nächste Woche jeden Abend offen.

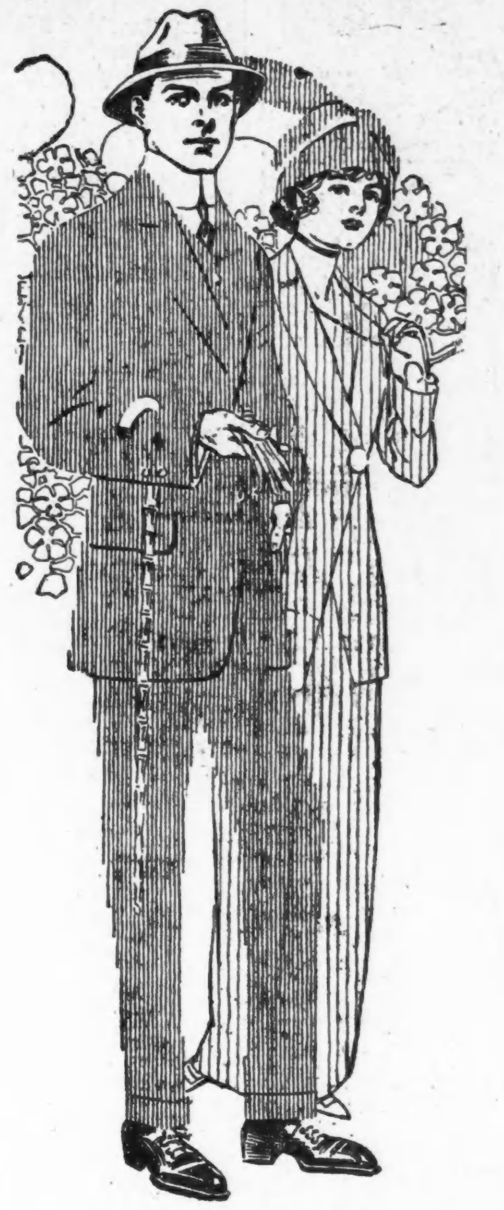

Neun Tage bis Ostern.

Die neuen Frühjahr-Facons sind prachtvoll. Keine Saison hat eine größere Auswahl hübscher neuer Ideen in Modellen und Stoffen hervorgebracht.

Ihr werdet Eure Oster-Kleider bald kaufen—vielleicht schon morgen, und Ihr wollt alle diese neuen Sachen sehen, ehe Ihr Eure Auswahl trefft.

Nehmt die Gelegenheit wahr und kommt nach einem unserer Läden. Unsere Sortimente von Kleidern für Männer, junge Leute und Knaben umfassen jede korrekte Facon der Saison.

Anzüge zu $10, $15, $20 und $25

Die ganz besonders vorzügliche Qualität, die wir offeriren in Anzügen für Männer u. junge Männer zu $10, $15, $20 und $25, wird Euch in Staunen versetzen. Wir haben uns ganz besondere Mühe gegeben, bessere Qualitäten in Kleidern im Retail zu diesen populären Preisen zu verkaufen. Wir wissen, daß Anzüge, wie diese, nie zuvor zu den Preisen zu haben waren, wie wir sie gengenwärtig angesetzt haben.

Knaben-Konfirmations-Anzüge

Knickerbocker Hosen Anzüge, in fein gewebten ganzwollenen blauen Serges, Norfolk und doppelbrüstige Styles.......$5 bis $15

Ein spezieller ganzwollener blauer Serge Anzug, Norfolk und doppelbrüstige Styles, zu.......$3.90

KLEE BROS & CO.

Milwaukee Avenue and Division Street — *Belmont Avenue and Lincoln Avenue* — *Ogden Avenue and Twelfth Street*

Milwaukee Ave. und Paulina Str. — **MOELLER BROS.** — Milwaukee Ave. und Paulina Str.

Samstag, den 15. März
Fortsetzung des großen Feuer-Verkaufs
Benutzt den Eingang an der Paulina-Straße

Schuh-Dept. — 2. Floor.
Misses- und Kinderschuhe, Patentleder, die richtigen Facons, reg. $2.50, für.......... **89c**
Box Calf Schnürschuhe für Knaben, echtes Leder, Größen bis 5½; reg. $1.75; zu..... **1.25**
Schnürschuhe für Männer, Gunmetall oder Box Calf, solides Leder und in allen Größen, bis zu 11; $2.50 Werte, für **$1.98**

Schmucksachen-Dept. — Hauptfloor.
Armbänder für Damen, goldgefüllt, wert $3; zu... **1.00**
Lockets und Ketten, wert $2.50 und $3.00; für.... **1.00**
Eine an jeden Kunden.
Back-Kämme für Damen — $3, 2.50 u. 1.75 wt., jed.... **59c**
Barettes, in neuester Facon, $3.00 und $2.50 wert, zu. **1.50**

Damenkragen-Dept. — Hauptfloor.
Dutch Spitzen-Kragen, reg. 39c; speziell, jeder........ **19c**
Fancy bulgarische Kragen; 25c Qualität, zu **19c**

Grocery-Dept. — 4. Floor.
New Century oder Washburn Mehl— ⅛ Faß-Sack, 67c; ¼ Faß-Sack, $1.30; ½ Faß-Sack. **2.60**
Fancy Kopfreis **7½c**
Swifts Premium Buterine..... **23c**
Pint Sniders Catsup **17c**
6 Stücke U. S. Mail-Seife..... **25c**
2 15c-Büchsen Van Camps Bohnen, für **25c**
4 Packete Crispo Crackers und 1 Pack. Graham Crackers frei **15c**
3 Packete Quaker oder Mothers Oats **25c**
Feiner Santos-Kaffee.......... **25c**
3 Pfund für **73c**

Likör-Dept. — 4. Floor.
$1.50 Flasche Cedar Creek Kentucky Bourbon, „Bottled in Bond" volles Quart **84c**
Nur eine an jeden Kunden.
Feiner Doppel-Getreidekümmel oder California Cognac Brandy, die Flasche **51c**
$1.10 Flasche Clifton Kentucky Bourbon, „bottled in bond", oder Baltimore Whiskey, Flasche. **63c**
California Portwein, unsere 1.25 Sorte, die Gallone.... **67c**
Old McBrayer Kentucky Whiskey, reg. $3.50; die Gall., $2.29; oder ½ Gallone........ **1.18**
Exportbier, Kiste mit 2 Dutzend Flaschen......... **90c**

Eisenwaaren-Dept. — 4. Floor.
Rollschlittschuhe, nickelplattirt, Ball-Bearing, das berühmte Union Hardware Fabrikat, $2.48 wert, für nur **1.09**
Kaffee- und Teekannen, sortirte Größen, leichte Unvollkommenheiten — wert bis zu $1.10 — Eure Auswahl........... **39c**

Putzwaaren-Dept. — 2. Floor.
Stroh-Shapes für Damen, jeder für nur **98c**
Hüte, fertig zum Tragen—aufwärts von **1.49**

Drug-Dept. — Hauptfloor.
25c Seidlitz Pulver, strikt frisch.. **17c**
$1.00 Duffys Malt Whiskey .. **68c**
35c Fletchers Castoria **19c**
75c Mellins Food oder Triners Bitterwein **48c**
25c Mentholated White Pine und Tar Husten-Syrup.... **13c**
25c Terwins Vegetable Cathartic Pillen **15c**

Haarwaaren-Dept. — 2. Floor.
24zöll. gewellte Switches, $3.00 Werte, für **1.50**
30zöll. gewellte Switches, $6 Qualität, jede....... **2.50**
Waschbare Haarrollen — 25c und 39c wert, für..... **15c**
Carmen Haarnetze, 2 Dutzend für **25c**

Herrenausstattungs-Dept. — 2. Floor.
Schweres gefließtes Männer-Unterzeug, 50c wert, jedes.. **25c**
Blaue Chambrayhemden für Männer, 50c wert, für **35c**
Arbeits-Hosen für Männer, $2 und $2.50 Werte, für.. **1.69**

Möbel-Dept. — 3. Floor.
Roman Stühle, mit fancy Velour bezogen, Mahagoni-Finish, jeder nur **1.39**

Teppich- u. Gardinen-Dept. — 3. Fl.
5-4 Tisch-Oeltuch, in hellen und dunklen fancy Mustern, einschließlich weiß, die beste Qualität — die Yard **17c**
Eine Partie 5-4 Tisch-Oeltuch, helle und dunkle Muster, Seconds, die Yard **10c**
Velvet-Rugs, 27×54.......... **98c**
Ecken von Ingrain-Teppichen... **20c**

Fleischmarkt. — 4. Floor.
Vorderviertel Kalbfleisch oder Stew, per Pfd............ **14c**
Prima Chuck Roast.......... **13½c**
Magere frische Pork Loins.......... **14½c**
Magere frische Porkschulter.......... **14c**
Vorderviertel Lammfleisch.......... **13½c**
Mageres frisches Lamm-Stew.......... **12½c**
Frisches gehacktes Rindfleisch.......... **11c**
Mageres Rippen-Suppenfleisch.......... **10½c**
Magere sugar cured californische Schulter.......... **13c**
Magere sugar cured Schinken, per Pfd.......... **18¾c**
Magerer sug. cured Frühstückspeck, per Pfd.......... **22½c**

Unsaubere Enthüllungen.

Die Sekte der freien Liebe. — Aus einem Brandstiftungsprozeß.

In der Verhandlung des Prozesses der Brüder Herbert und Robert Bumpaß vor Richter Windes im Kriminalgericht unter der Anklage, das Gebäude Nr. 614 N. Clark Straße in Brand gesteckt und die Anlage der Monarch Printing Co. und der Continental Chemical Co. zerstört zu haben, um als Inhaber der Druckerei $3500 Versicherungsgeld zu erlangen, sagte Herbert Bumpaß aus, daß die Anklagen ein Ausfluß der Rache der Frau Kora Michel-Hoffer, Nr. 1039 Orleans Str., und ihrer Tochter Frau Wilma Minor seien; die Frauen hätten eine Sekte der freien Liebe gegründet und er habe sie dadurch, daß er ihr Sektenblatt „Thinkers' Magazine" verlegt habe, kennen gelernt, auch mit Frau Minor mit Wissen ihres Gatten ein Verhältniß unterhalten. Dieser habe ihm gesagt, daß er bei seiner Verehelichung mit seiner Gattin sich verständigt habe, daß beide Gatten in Liebessachen ihres Herzens Begehr folgen sollten. Als er einst einen Streit zwischen den Eheleuten geschlichtet habe, habe Minor ihn in seinem Zimmer aufgesucht und zu erschießen gedroht; er habe ihn entwaffnet und mit der Gesellschaft gebrochen, daher die Rache. Die beiden Frauen bezeugten, daß die Brüder ihnen gesagt hätten, sie hätten das Feuer angelegt, und Bataillonschef O'Connor erklärte, daß er in dem brennenden Gebäude Kerosin und ölgetränkte Lumpen gefunden und Herbert Bumpaß angetroffen habe. Diesen habe er verhaften lassen. Herbert ist Arzt, Advokat und Drucker.

CASTORIA Für Säuglinge und Kinder.
Die Sorte, Die Ihr Immer Gekauft Habt
Trägt die Unterschrift von Chas. H. Fletcher

Börsennotirungen.

Nachstehend die gestrigen Schlußnotirungen an der Produktenbörse für Getreide und Provisionen auf künftige Lieferung:

Weizen, Mai, 89⅝c; Juli, 88⅞—89c; September, 88½—88⅝c.

Mais, Mai, 52⅜—52½c; Juli, 53⅞c; September, 54⅞c.

Hafer, Mai, 32⅞c; Juli, 33⅛—33¼c; September, 33⅜c.

Die gestrige Anfuhr von Weizen für den hiesigen Markt stellte sich auf 103,000, von Mais auf 573,000, von Hafer auf 318,000 Bushels. Verschickt von hier wurden 146,000 Bushels Weizen, 259,000 Bushels Mais und 228,000 Bushels Hafer.

Gepökeltes Schweinefleisch, Mai, $20.90; Juli, $20.45—$20.47½.

Schmalz, Mai, $10.77½; Juli, $10.72½.

Rippchen, Mai, $10.87½; Juli, $10.72½.

Bartzen wird verklagt.

Die North Branch Flooring Company hat Countykommissär Peter Bartzen und Frank S. Bartzen auf Zahlung von $2000 verklagt, für angebliche Lieferung von 665,000 Fuß Ahorndielen im letzten Sommer.

— Wer sein Herz stets auf der Zunge trägt, der hat es nicht auf dem rechten Fleck.

Frühjahr- und Oster-

Eröffnung

Samstag und für eine ganze Woche

THE PROGRESSIVE STORE
WIEBOLDT'S
MILWAUKEE AVENUE AT PAULINA STREET.

Alle die neuen, elegantesten und praktischsten Moden dieser Saison für Männer, mit ganz besonderer Sorgfalt ausgewählt aus den besten Fabriken der hervorragendsten Meister der Schneiderkunst Amerikas;. Trefft Eure Auswahl und sichert Euch das Gewünschte in der Eröffnungs-Ausstellung.

Kleider für alle Männer und alle Gelegenheiten, zu allen Preisen, alles unübertreffliche Werte.

Zu dem populären Preise von $15 offeriren wir eine erstaunlich schöne Partie in neuen zwei- und dreiknöpfigen Sack Anzügen, mit kurzen und langen gerollten Lapels, in einer Auswahl reicher Gewebe, inkl. Muster und Farben für jeden Geschmack, von den extremsten bis zu den allereinfachsten. Stoffe, Trimmings und Arbeit sind von einer weit besseren Qualität, als wie sie zu diesem Preise zu erwarten wäre........ $15

Serges — Die stets beliebten blauen Serges sind hier stark vertreten. Sergeanzüge in vielen hervortretenden neuen Modellen und in jeder Größe, alle heruntermarkirt, von $10 bis $25

Hosen — Durch einen glücklichen Einkauf sind wir imstande, Samstag eine spez. Partie guter Kammgarn- und Cassimere - Hosen zu offeriren, welche gewöhnlich $3 und $3.50 bringen, zu... $1.95

Spart an Knaben-Kleidern für Ostern

Blaue Sergeanzüge für Knaben, doppelbrüstige und Norfolk-Modelle, Größen 7 bis 17. Spezielle Werte für diesen Verkauf, zu.......... $4.75

2,000 Paar Knaben - Knickerbockerhosen, Räumungspartien von Fabriken, Größen 7—16, feine Muster, wert bis $1 das Paar, Samstag........ 49c

Männer-Kravatten — Schöne seidene Fourin-Hands in den neuesten Farben und Mustern, offene Enden, franz. Falten oder wendbar. Vorzügliche Auswahl zu $1.00, 50c und.......... 25c

Männer-Hüte — Unsere Frühjahrpartie von Hüten für Männer u. junge Leute ist jetzt komplet, umfaßt alle neuesten Facons und Farben, weich u. steif, zu (Andere zu $1—$5).... $2.00

Knaben-Hüte — Complete Partie von Knaben- und Kinderhüten, in allen neuen Frühjahr - Facons und Farben — zu Preisen von 48c bis zu.......... $2.00

Seht diese Hemden-Spezialitäten für Samstag

Ungewöhnliche Offerte hochfeiner Negligee-Männerhemden, einfacher und plaited Busen, Coat-Facon, befestigte Cuffs, alles neue Frühjahr-Muster, wert bis $2, jed..... 69c

Einfache u. plaited Männerhemden, aus bestem importirten Shirtings gemacht, großes Sortiment von netten Mustern — für nur $1.50

Gebügelte Negligeehemden f. Männer, einfacher und plaited Busen, befestigte Cuffs, hunderte netter und hübscher Muster zur Auswahl — Eure Auswahl zu......... 85c

Wenn Sie Ihre Frühjahrs-Einkäufe besorgen, kommen Sie in unseren Laden. Die Moden sind einfach, aber geschmackvoll, und zu Preisen, wie Sie dieselben wünschen.

IT PAYS TO TRADE AT KNOOP'S

Haarwaaren — Reguläre $2.50 und $2.75 menschliche Haar-Switches — alle Schattirungen, sehr voll gemacht, einfach oder gewellt; eine spezielle Offerte für nur... $1.95

Handschuhe — Reg. 1.25 lange seid. Handschuhe, 16-knöpfig, garantirte Fingerspitzen, in weiß, Cream, Navy, Schwarz und Mode — unser Special — für nur 98c

Coats — Frühjahrs-Coats für Damen und junge Damen, in voller Länge oder 42 Zoll um Front herum, gemacht aus „Mannish" Serge, großer Shawlkragen und mit Bedford Cord verziert, Größen 16—18, 36—44, guter $9.00 Wert, speziell zu $5.95

Putzwaaren - Eröffnung morgen, Samstag, den 15. März 1913.

Wir laden Sie freundlichst ein, unsere Ausstellung zu besichtigen, sie überbietet alles bisher Dagewesene.

Kleider — Ein großes Sortiment von weißen Stickerei - Kleidern für junge Damen, gemacht aus dünnem Lawn oder Voile, elegante jugendliche Facons, Größen für Juniors 13, 15, 17. für junge Damen 14, 16, 18, zu Preisen v. $12.50 bis $3.95

Eßzimmer-Einrichtung — Eichenholz-Tisch, 42zöllige Platte und bis zu 6 Fuß ausziehbar, mit 6 Stühlen, solider Sitz und einfache Rückenlehne; ein Ausstattung, die $25.00 wert ist, unser Preis nur. 17.98

Suits — Suits für Damen u. Misses, aus Mannish Serge, Mischungen und Bedford Cords, alle Schattirungen, strikt von Männern geschneidert, bestes garantirtes Futter, alle Größen, 16, 18, 36 bis 44 — Umänderungen kostenfrei; speziell für....... 15.00

Schuh - Verkauf — Tan Patent Colt und Calf Knöpf-Oxfords für Damen, wert $2.75, jetzt nur.......... 2.00. Weiße Canvas und schwarze Velvet 2-Riemen Sandalen für Damen — reg. für $2.00 verkauft, speziell nur 1.50. Lohfarb. Knöpf-, Patent Colt und Calf-Schuhe für Damen, feinste Qualität und eleganteste Facons, regulär zu $3.50 und $4.00 verkauft; nur .... 3.00. Patent Colt matte weiße 2-Riemen Sandalen für Damen, auch Velvet-Top Oxfords, die Preise rangiren $2.00 herab bis.. 1.50. Patent Colt, matte Calf und lohfarbige Knöpf- u. Schnürschuhe für Männer, die allerneuesten, $3.50 u. $4.00 wert, zu... 3.00

Spitzen-Verkauf — 7c und 8c schwere weiße Torchon-Spitzen, dazu passende Einsätze, 2½ bis 3½ Zoll breit, jetzt........ 5c. 50c creamfarbige, weiße oder Ecru schattirte Allover-Spitzen, 18 Zoll breit, hübsche Muster, Yard....... 39c. 12½c und 15c breite Valenciennes-Spitzen und dazu passende Einsätze, 5 Zoll breit, gute Entw., Yard. 10c. 15c gesäumte Huck-Handtücher, Größe 20×45, extra groß, rot gewebte Borte, jetzt nur.......... 12½c

Strumpfwaaren — Feine schwarze, baumwoll. Damen-Strümpfe, Größen 9 bis 10— regulär 12½c wert; das Paar nur .... 9c. 25c absolut echt schwarze feine Lisle Damenstrümpfe, gesäumtes oder geripptes Oberteil, Größen 9—10, nur..... 15c. 15c schwarze oder lohfarb. nahtlose Männer-Socken, Größen 9½ bis 11½, großer Bargain; nur .... 10c. 18c fein gerippte schwarze baumwoll. Kinderstrümpfe, Größen 5½ bis 9½, ein Bargain; das Paar .... 12½c. 20c feine oder schwere gerippte absolut echt schwarze Knabenstrümpfe, Gr. 5½—9½.. 15c

Unterzeug — 35c Balbriggan - Unterhemden für Knaben, lange und ½ Aermel, knie- oder knöchellange Hosen, nur... 25c. 25c Jersey gefließte Unterhemden f. Damen, Größ. 34—38, hoher Hals, lange u. hoher Hals, ½ Aermel — um zu räumen....... 18c. Geformte Damen-Unterhemden, niedriger Hals u. ½ Aermel, reg. 25c wert; Gr. 4, 5 und 6, nur... 15c. Extra große fein gerippte Unterhemden für Damen, Größen 7, 8 u. 9; taped Hals u. Aermel, reg. 25c.... 19c. Feine gerippte Unterhemden für Damen, taped Hals u. Aermel, 25c Werte, Größen 4, 5 und 6, nur... 15c

Sachen für Männer u. Knaben — 65c fancy Dreß Hemden für für Männer und Knaben, gestreift oder figurirt, mit einfachem oder gefälteltem Busen, alle Größen, für nur ...... 50c. Feine weiße gefältelte Knaben-Hemden für die Konfirmation — ein großer Bargain; für nur.......... 50c. 50c schwarze und weiße Drill oder einfache blaue Chambray-Hemden für Männer, Größen 14 bis 17, speziell für nur .... 39c. $6 reinwoll. Flanellanzüge für Knaben, 2 Stücke, in einfachem Blau od. Rot, fancy gesticktes Emblem auf dem Arm u. schwererPatentledergürtel, Größen 2 bis 6 Jahre... $3.45

Heiratslizenzen.

Folgende Heiratslizensen wurden in der Office des Countyclerks ausgestellt:

George C. Clark, Charlotte L. Finn, 33, 32.
Fred Theilin, Ruth P. Fraser, 26, 22.
William L. Heard, Adelia Swanson, 25, 20.
Joe Rosenthal, Bella Milovitz, 25, 23.
Antonio Cappello, Rosina Petrocella, 21, 18.
Julius Millstein, Sophia Cotter, 21, 18.
Roy Krueger, May Watson, 21, 20.
Alexander R. Webster, Thelma Sinai, 25, 19.
Wilbur J. Herring, Blanche Sweet, 26, 22.
Samuel J. Yeager, Ida Dierks, 45, 39.
George E. Wilson, Mary Guth, 43, 32.
Joseph Friend, Myrtle Youngberg, 27, 21.
Barnett Bard, Anna Goodman, 28, 21.
Michael Connelly, Elizabeth E. Binder, 22, 22.
Edward Koca, Mary Kopcal, 24, 19.
Gustaf R. Clausen, Emma A. Wiklund, 28, 27.
David Bernstein, Lina Zillbergeet, 24, 18.
Telfer McArthur, Hazel E. Felthausen, 23, 21.
R. Christ Schmidt, Louise Stoeffler, 56, 54.
Walter W. Straube, Ethel Barnes, 22, 24.
William Schobinger, MargueriteHoover, 29, 22
Louis H. Frohman, Bessie Suhlman, 25, 21.
Morris Kaltwasser, Bertha Chawin, 26, 23.
Frank H. Wood, Emma L. Johnson, 31, 31.
Ralph R. Barr, Viola M. Bowker, 22, 19.
Joseph Zajdowicz, Carolina Sauer, 46, 32.
John Svrcek, Helena Bozik, 28, 24.
Roy L. Freiboth, Frances Seiwert, 24, 20.
Albert Kirsch, Ida L. Kuschner, 28, 24.
Harry Rosner, Fannie Barnack, 20, 21.
Abe Marritiik, Pearl Mendelsohn, 23, 19.
Frank S. Rick, Estelle Petelle, 21, 20.
Frank Mall, Gretchen Waniek, 25, 22.
John F. Daley, Reva H. Gehring, 21, 20.
Kurt Rebel, Rose Wals, 24, 18.

Todesfälle.

Nachstehend veröffentlichen wir die Namen der Deutschen, über deren Tod dem Gesundheitsamt Meldung zuging:

Baum, Ferdinand, 69 J.; 5023 Jefferson Ave.
Bettermann, E., 27 J.; 1646 N. Western Ave.
Clemens, Jacob, 83 J.; 4921 N. Irving Ave.
Everhart, John, 62 J.; 6411 Emerald Ave.
Fricke, Carl, 39 J.; 3639 Thomas Str.
Frisch, Adolph, 56 J.; 518 Wells Str.
Grund, Elizabeth, 79 J.; 2923 Keeley Str.
Hagermann, Harry, 25 J.; 1940 N. Park Ave.
Jost, William, 58 J.; 4011 S. State Str.
Kerr, Anna, 62 J.; 3926 Harvard Str.
Kreisten, J., 66 J.; 1853 N. Sawyer Ave.
Koester, Irene, 11 J.; 1840 W. 14. Str.
Mueller, Frank, 67 J.; 1818 Carpenter Str.
Pfister, M., 50 J.; 1256 Diversey Parkway.
Rudolph, Emilie, 77 J.; 1517 Haddon Ave.
Schimek, B., 84 J.; 1422 S. Ashland Ave.
Schilling, Catherine, 14 J.; 2048 Grace Str.

Marktbericht.

Chicago, den 14. März 1913.
(Die Preise gelten nur für den Großhandel.)

Getreide und Heu.

(Baarpreise.)

Weizen, Nr. 2, rot, $1.00—$1.04; Nr. 3, rot, 90—98c; Nr. 2, harter Winterweizen, 88—90½c; Nr. 3, hart, 87—89c.

Frühjahrsweizen, Nr. 1, 88—88½c; Nr. 2, 86—88c; Nr. 3, 83—85c.

Mais, Nr. 2, 50—51c; Nr. 2, weiß, 51¾c; Nr. 2, gelb, 51c; Nr. 3, 47¾—49½c; Nr. 3, weiß, 49½—49¾c; Nr. 3, gelb, 47¾—49½c; Nr. 4, weiß, 47¾—48½c.

Hafer, Nr. 2, weiß, 34—35½c; Nr. 3, weiß, 31½—32½c; Nr. 4, weiß, 30—32c; Standard, 32¾—33¼c.

Roggen, Nr. 2, 61¾c; Nr. 3, 57c; Nr. 4, 55c.

Gerste. „Malting", 50—66c; „Feed", 45—48c; „Screenings", 20—42c.

Mehl. „Spring Patents", $4.80—$5.10 das Faß; Roggenmehl, $3.00—$3.25; „First Clears", jute, $3.40—3.60; „Straight", jute, $4.30—$4.45.

Heu. (Verkauf auf den Geleisen.) — Bestes Timothy, $16.00—$17.00; Nr. 1, $14.00—$15.00; bestes Prairie, $14.50—$15.50; Nr. 1, $13.50—$14.00; Nr. 2, $12.00—$13.00; Packheu, $5.50—$6.00.

Timothysamen. „Cash Lots", $2.50—$3.35.

Kleesamen. „Cash Lots", $12.00—$18.50.

Oel.

Standard, weiß, 150............$	0.10¼
Headlight, 170	0.12
Eocene	0.12½
Naphtha	0.18
Gasolin	0.19
Leinsamen-Oel, roh, im Faß...	0.48
do., gereinigt, do.	0.49
Terpentin, im Faß.............	0.49
Benzin, do.	0.20

Schlachtvieh.

Rinder. — Gute bis ausgesuchte Stiere, $8.50—$9.30 per 100 Pfund; mittlere bis gute „Beeves", $6.00—$7.25; mittlere bis gute Kühe, $5.25—$6.00; gute bis ausgesuchte Kälber, $10.00—$12.00; Bullen, Fleischerwaare, $6.25—$7.25.

Schweine. Gute bis ausgesuchte Pökelwaare, $8.65—$8.75 per 100 Pfund; gute bis ausgesuchte (zum Versandt), $9.00—$9.05; mittlere bis ausgesuchte Fleischerwaare, $8.75—$9.05; gute bis ausgesuchte Ferkel, $7.90—$8.90; Eber, $3.50—$4.75.

Schafe. „Wethers", per 100 Pfund, $6.00—$7.00; „Feeding Ewes", $5.50—$6.25; „Native Yearlings", $7.25—$8.00; „Native Lambs", $8.25—$9.00; „Feeding Lambs", $7.25—$8.25.

Molkereiprodukte.

Butter—		
„Creamery", extra, d. Pfd.		0.36
Nr. 1, das Pfund...........	0.31	—0.32
Nr. 2, das Pfund...........		0.28
„Storage", extra, das Pfd..		0.33
Eier—		
„Checks", das Dutzend......	0.12	—0.12½
„Dirties", das Dutzend.....	0.13	—0.14
„Firsts", das Dutzend......	0.17¼	—0.18¼
„Extras", das Dutzend......		0.22
„Storage", das Dutzend....	0.10	—0.13
Käse—		
Rahmkäse, „Twins", d. Pfd.	0.15¾	—0.16
„Young America", d. Pfund		0.16¾
„Daisies", das Pfund......		0.16½
Brick, das Pfund...........		0.15
Schweizer, neu, das Pfund.	0.22	—0.23
Limburger, das Pfund......		0.18

Geflügel und Kalbfleisch.

Geflügel (lebend)—		
Hühner, das Pfund.........		0.16
„Springs", das Pfund......		0.16
Truthühner, das Pfund.....		0.15
Hähne, das Pfund..........		0.12
Enten, das Pfund..........		0.17
Gänse, das Pfund..........		0.13
Geflügel (zugerichtet)—		
Truthühner, das Pfund.....	0.18	—0.21
Hühner, das Pfund.........		0.16
„Springs", das Pfund......		0.16
Hähne, das Pfund..........		0.12
Kapaunen, das Pfund......		0.21
Enten, das Pfund..........		0.18
Gänse, das Pfund..........		0.14
Kälber (geschlachtet)—		
50— 60 Pfd. Gewicht, Pfd.	0.11½	—0.12½
60— 80 Pfd. Gewicht, Pfd.	0.12½	—0.13
80—100 Pfd. Gewicht, Pfd.	0.13½	—0.14

Gemüse und frisches Obst.

Aepfel, das Faß..............	2.00	—3.50
Zitronen, die Kiste..........	6.00	—7.00
Orangen, die Kiste...........	2.00	—3.50
Grape Fruit, die Kiste.......	2.00	—3.00
Kronsbeeren, das Faß.........	5.00	-10.00
Erdbeeren, Florida, das Quart	0.20	—0.35
Spargeln, die Kiste..........	2.00	—7.00
Gurken, das Dutzend..........	1.00	—2.25
Kraut, neu, die Kiste........	1.25	—2.00
Blumenkohl, die Kiste........	1.00	—2.75
Sellerie, die Kiste..........	1.50	—3.50
Kopfsalat, die Kiepe.........	0.50	—1.00
Blattsalat, die Kiste........	0.10	—0.12½
Brunnenkresse, das Faß.......	3.50	—4.00
Meerrettig, der Bund.........		0.05
Rote Rüben, der Sack.........	0.35	—0.40
Mohrrüben, der Sack..........	0.35	—0.50
Tomaten, die Kiste...........	1.25	—2.00
Zwiebeln, der Sack...........	0.25	—0.75
Rüben, der Sack..............	0.65	—0.75
Petersilie, das Faß..........	1.50	—2.50
Radieschen, das Dutzend......	0.10	—0.35
Spinat, das Faß..............	1.50	—4.50
Bohnen—		
Grüne Schnittbohnen, Kiepe	1.00	—4.00
Trockene Bohnen, auserlesen	2.12½	—2.15
Rote Nierenbohnen	1.75	—2.25
Kartoffeln, der Bushel........	0.42	—0.49
do. neue, das Faß..........	3.50	—4.50
Süßkartoffeln, das Faß........	2.00	—3.50

Aktienbörse.

Nachstehend die Quotirungen an der hiesigen Aktienbörse:

Aktien.

	Verkäufe.	Hoch.	Niedr.	Schlußpreise.
American Can	450	32⅛	31½	32½
do., bevorzugt	50	121⅝	121⅝	121⅝
Amer. Telephone	50	133	133	133
Booth Fisheries	75	63	63	63
do., bevorzugt	75	83	83	83
Chic. Pneum. Tool..	65	49½	49¼	49½
Chi. Rys., Series 2	100	22⅛	22⅛	22½
Corn Prod. Refg.....	100	11	10¼	11
Diamond Match	10	104¾	104¾	104¾
Goodrich Rubber	200	33½	31½	33½
Illinois Brick	35	70	69½	70
Montg. Ward, bev...	100	106½	106½	106½
Peoples Gas	120	110	109¾	110
Sears-Roebuck	515	192½	190	192½
Swift & Co..........	102	105¼	105	105¼
Union Carbide	140	180	179	180
U. S. Steel..........	350	60¼	59½	60¼

Bonds.

$ 5,000 Chicago Railway 1st 5s...........	99⅝
10,000 Chicago Telephone 5s.............	101¼
1,000 Chicago City Railway 5s..........	101¼
4,000 Commonwealth Edison 5s.........	102½
5,000 Peoples Gas Refdg. 5s............	100⅞

Schnittwaaren - Markt.

Die Eröffnung der Frühjahrssaison der Kleinhändler in dieser und nächster Woche hat eine Menge Einkäufer in die Stadt gebracht. Das Zumarktegehen zu Ostern ist ebenso in Aufnahme gekommen, wie der Weihnachtseinkauf.

Die Aufträge auf Herbstkleider bevorzugen, neben den stets gangbaren, Farben wie Karamel, Labrador, Sumach, Burgunder, Lavendel, Maulwurf und doppeltönige Schattirungen. Die Zeichen deuten auf starke Nachfrage nach schwarzen Mänteln aus Lamm, Chinchilla und Astrachan für den Herbst. Vielleicht erklärt sich daraus die Neigung zu lebhafteren Farben der Kleiderstoffe. In der Groß- wie in der Kleinkonfektion finden schwarz-weiß gewürfelte Muster starken Absatz.

Die Webereien haben die Preise von Baumwolldecken aller Größen und Qualitäten um 5 bis 7½ Prozent heraufgesetzt. Die besseren Sorten werden beim Einkauf bevorzugt, und unter diesen wieder die Fabrikate aus Neuengland.

Der Wandel der Mode in Damenhüten, unter denen kleine mit schmalem Rande vorherrschen, hat die Nachfrage nach Sonnenschirmen für das Frühjahr stark angeregt, und die Kaufleute beeilen sich, Schirme in modernen Hutfarben anzuschaffen.

Die Streiklage in Seidenfabrikorten des Ostens hat die Preise heraufgeschoben, Seidenwaaren sind um 5 bis 15 Prozent gestiegen.

„Steht es gut"
mit Eurem Appetit—Eurer Verdauung—Eurer Leber und Eingeweide? Wenn nicht raten wir
HOSTETTER'S MAGEN-BITTERS
zu probiren. Es hilft dem ganzen Verdauungssystem seinen normalen Zustand wiederzuerlangen u. verhütet Magenleiden, Erkältungen, Grippe und Malaria.
Beginnt heute.

Luth's 638-640 E. NORTH AVE. DEPARTMENT STORE

Dieser große Oster-Verkauf beginnt Samstag, 15. März, und dauert bis Freitag, den 21. März 1913.

5.00 FISHS oder LUTHS STAMPS FREI
Samstag, 15. März 1913, bei einem Einkauf von $1.00 oder mehr in jedem Dept., ausgenommen Grocery-Dept.

Gunmetal Knöpfschuhe für Knaben—Freak Zehen und hervorsteh. Sohlen; Gr. 8½ bis 13½ 1.49
Lackleder Knöpfschuhe für Damen — Stub Zehen und Mat Oberteile, zu............ 2.75
Korset Schützer und Beinkleider Kombination Suits für Damen, mit Schweizer Stickerei garnirt und Perlen besetzten Waists, extra spezielle Osterwerte, für.......... 1.49
Speziell — ,100 Dutzend feinste 39c Spitzen oder Stickerei Korset Schützer, Größen 34 bis 46, positiv der größte Bargain, der je offerirt wurde, zu nur.................. 25c
Glacehandschuhe für Knaben, für Konfirmation, speziell während dieses Verkaufs, zu............ 98c
Seidene Konfirmation- oder Oster-Handschuhe für Mädchen — zu........................ 75c
36zöll. garantirte reinwoll. weiße Storm Serges, neue Frühjahrschattirungen, für.......... 59c
Burson Strümpfe für Damen, in reg. oder großen Sorten. Baumwolle oder Lisle, speziell, zu... 25c
Schwarzseidene Lislestrümpfe für Mädchen, mit leinenen Fersen und Zehen, speziell, zu.......... 25c
Schwere oder mittelschwere gerippte Strümpfe für Kinder, alle Größen, 23c Wert, speziell, zu... 15c
Seide mercerized Strümpfe für Männer, in schwarz, lohfarbig oder jeder beliebten Farbe, speziell zu.......................... 15c
Schwere Seide Lisle Vests und Pants für Damen, in jeder Facon oder Länge, speziell, zu...... 49c
Franz. Balbriggan-Unterzeug für Männer, reg. 45c und 48c Werte, speziell für diesen Verkauf.. 38c
Osterhasen — aufwärts von...................... 5c
7.98 reinwoll. Storm Sergekleider für Damen, fancy weiß garnirt und mit Knöpfen besetzt, in allen Farben, Auswahl......... 4.98
45zöllige Schweizer Stickerei für Konfirmation- oder Osterkleider; — spez. für diesen Verkauf, Yd. 69c
Voile Skirts für Damen, Stickerei-Panel oder mit Sammet besetzt, speziell, zu.......... 7.98
Geblümte Bänder, in einer großen Auswahl von Farben u. Qualitäten, aufwärts von........ 15c
Waschkessel, galvanisirt, große Sorte, 1.15 Wert, in diesem Verkauf, zu.................. 69c
Farbige Glaskrüge — für........................ 29c
Wassergläser, große Sorte, 2 für.................. 5c
Aluminium Rauch-Sets, zu.................... 19c
Toilet Papier, 5c Rollen, 3 für.................. 10c
Granite Spucknäpfe, reg. 25c, für.................. 14c
Sanitäre Syrup Krüge, Glasdeckel, 15c wert, für.......... 9c
Weiße plaited Blusenhemden für Knaben, Größen 6 bis 16 Jahre, für...................... 59c

Nur für Samstag:
3 Büchsen Kitchen Klenzer......10c
3 Packete Uneeda Biscuits......10c
10c Büchse Blackene............5c
3 Stück Sweet Marie Seife....10c
6 Stück Luths türkische Badeseife 25c
Messer und Gabeln, braune Griffe, gutes Stahl, 6 Paar...49c
15 Luths oder Fishs Stamps frei mit einem Pfd. Kaffee zu 30c

Seid Ihr ein schwacher Mann? Habt Ihr die gefürchtete Blutvergiftung?

Leidet Ihr an Schwäche, Prostatisches Leiden, Hydrocele oder Varicole Vergrößerung, Hämorrhoiden, Fisteln, Nieren-, Blasen- u. Katarrhbeschwerden?

Konsultirt einen erfahrenen Spezialisten, der heilt nachdem Andere fehlschlagen.

Konsultirt uns jetzt und erfahrt die Wahrheit über Euren Zustand. Wir offeriren freie Konsultation, Untersuchung (X-Strahlen wenn nötig) und Diagnose. Wenn Euer Fall unheilbar ist sagen wir es Euch. Nur wenige Fälle sind unheilbar, auch wenn andere Aerzte fehlschlugen. Wegen der Geldfrage braucht Ihr Euch nicht zu kümmern.

Auf Wunsch wöchentliche oder monatliche Zahlungen.

Wir beschäftigen nur die besten und wissenschaftlichsten Methoden — „606", das große deutsche Mittel gegen Blutvergiftung, von welchem Thos. Edison sagte, daß es die größte Entdeckung des Jahres 1911 sei; Lymph Compound gegen Schwäche, das wunderbare Wiederherstellungsmittel, welches, wissenschaftlich angewandt, die Lebenskraft wieder auf ihren höchsten Stand bringt, das Blut bereichert und die Nerven stark und sicher macht. In chronischen Leiden werden Patienten vollständig geheilt in kürzerer Zeit als andere und weniger gründliche Formen der Behandlung zu zweifelhaften Resultaten erforderten.

Ihr könnt unsere Behandlung ohne einen Cent Unkosten nehmen und uns bezahlen nachdem wir Euch geheilt haben. Wir wünschen eine Gelegenheit zu beweisen daß wir leidende, zweifelnde Leute heilen können.

Freie Konsultation, Untersuchung

Sprecht persönlich vor oder schreibt uns, und Ihr werdet unsere Gebühren niedriger und unsere Behandlung schneller und besser finden als anderswo.

Chicago Men Specialist Co.
25 W. Adams Straße.

Kleine Anzeigen.

Verlangt: Männer und Knaben.

(Anzeigen unter dieser Rubrik 1 Cent das Wort.)

Verlangt: Guter Cakesbäcker, nüchterner, sauberer und fleißiger Mann findet stetige Arbeit, $15 die Woche; Reise vergütet. Adressire mit Angabe des Alters und Erfahrungen an Chas. Pahl, 1078 Main Str., Dubuque, Ja. dofrsa

Verlangt: Mehrere junge, eingewanderte Männer, gelernte Fabrik- oder Bauschlosser bevorzugt, welche sich in einer neuen, gesunden Fabrik emporarbeiten möchten. Anfangslohn 25c pro Stunde. Stetige Arbeit. Nachzufragen: Superintendent, International Register Co., 15 Süd Throop Str. dofrsa

Verlangt: Ein älterer Fabrikschlosser, welcher Maschinenreparatur versteht und sich in einer neuen, gesunden Maschinenfabrik nützlich machen will. Stetige Arbeit für nüchternen Mann. 25c die Stunde Anfangslohn. Nachzufragen: Superintendent, International Register Co., 15 Süd Throop Straße. dofrsa

Verlangt: Klempner, guter, sauberer Arbeiter; stetiger, angenehmer Platz; frisch eingewanderter, verheirateter deutsch sprechender Mann bevorzugt. Adr.: U 473 Abendpost. 10mz1w

Verlangt: Junge, 16 oder 17 Jahre alt, blinden Mann zu begleiten, beim Solicitiren von Versicherungen. Muß gut englisch lesen und schreiben können. Nachzufragen: 1838 S. Hamlin Ave. midofrsa

Verlangt: Gute Bauschlosser finden dauernde Arbeit. Scanlan-Morris Company, Madison, Wisconsin. midofr

Verlangt: Tüchtige Klempner, stetige Arbeit das ganze Jahr. Gelegenheit für hohen Verdienst bei Stückarbeit. Perfex Radiator Co., Racine, Wis. 8mz1wX

Farmers! Wenn Ihr Farmhilfe braucht, kommt zu Komnik, 763 Milwaukee Ave. 5mz2mX

Verlangt: 50 Männer in Eisenfabrik und Fabrikarbeiter für außerhalb. $2 täglich. Auch Jungens für Eisenfabrik und Tischler-Werkstatt. Vermittlungbüro, 763 Milwaukee Avenue. 5mz1mX

Verlangt: Deutscher Junge von 16 bis 18 Jahren. 3445 N. Lincoln Str. dofrsa

Verlangt: Guter deutscher Pianist. 729 West North Ave. dofr

Verlangt: Ein Junge, Helfer in Bäckerei. Tagarbeit. 2952 Wallace Str. dofr

Verlangt: Junger Mann, 18—22 Jahre, der das Butchergeschäft erlernen möchte in einem nahegelegenen Städtchen; guter Platz für frisch Eingewanderten. Anzufragen: 178 W. Washington Str., Henry Kempf's Weinstube. dofr

Verlangt: Bushelman beim Schneider. 1100 W. Huron Str. dofr

Verlangt: Zwei Maschinisten, 40 Meilen von hier. Nachzufragen bei Nic Luetz, 1633 Spaulding Ave., Chicago. dofr

Verlangt: Finisher an Wagenarbeit. Kaufman Bros., 39. und Parnell Ave. dofrsafo

Verlangt: Erster Klasse Schuhmacher, Handarbeit. D. Sauer & Son, 77 Ost Monroe Str., 2. Floor. dofr

Verlangt: Erste Hand Cakebäcker. Muß auch an Biscuits arbeiten können. Stetiger Platz, guter Lohn. Adr.: U. 493 Abendpost. dofr

Verlangt: Ein guter stetiger Wagenmacher.—Honemann-Baumhardt, Niles Center, Ill.

Verlangt: Männer und Knaben.

(Anzeigen unter dieser Rubrik 1 Cent das Wort.)

Verlangt: Schneider, Rockmacher, sowie Bushelman. Albrecht, 934 Webster Ave.

Verlangt: Erste Hand Bäcker und Helfer an Brot und Biscuits. 323 W. 55. Str.

Verlangt: Junge von 16 bis 18 Jahren in Milchgeschäft zu arbeiten; muß mit Pferden umgehen können. Vorzusprechen 2300 N. Lawndale Ave., nahe Fullerton Ave. Tel. Belmont 6772. frsa

Verlangt: Guter Bäcker an Brot, Rolls und Pies, $12 die Woche, Board und Zimmer. Archer Ave. Limits Car bis zum Endpunkt, dann Chicago—Joliet Elektrische bis 62. Str., Argo, Ill. L. Skarudo.

Verlangt: Optiker. Zu erfragen im Optiker-Dept., Wieboldts Departmentstore, 1279 Milwaukee Avenue. frsa

Verlangt: Junger Barbier, der etwas englisch spricht, für Samstag und Sonntag. 2807 Southport Avenue.

Verlangt: Ein Junge im Alter von 16 Jahren, der ein mechanisches Geschäft erlernen will. Adr.: B 53 Abendpost.

Verlangt: Mann im mittleren Alter für Pack- und Reinigungsarbeit, $12 die Woche. Zimmer 1037, 536 Süd Clark Straße.

Verlangt: Tüchtige Agenten für feine Liköre, um Privatkundschaft zu besuchen. 1433 Wells Straße.

Verlangt: Schuhmacher. 2483 Archer Ave.

Verlangt: Anständiger deutscher Porter. 4926 Ashland Ave., Flat 2. frsa

Verlangt: Gute erste Hand an Brot und Rolls, muß allein arbeiten. 2058 W. Polk Str.

Verlangt: Schuhmacher. 2306 Southport Ave.

Verlangt: Wagenschmiedgehilfe. 220 Wendell Str., nahe Wells Str.

Verlangt: Ein Lunchman im Saloon. 2401 North Avenue.

Verlangt: Schneider für alte und neue Arbeit, einer der Röcke machen kann. Zorn, 2516 Lincoln Avenue.

Verlangt: Ein guter Blacksmith, erster Klasse Mann, guter Lohn für den richtigen Mann. 4366 Elston Avenue. frsa

Verlangt: Carriage- und Wagen-Holzarbeiter. J. Weiß & Co., 1119 Wabash Ave. frsa

Verlangt: Guter Junge. National Binding Co., 105 S. Jefferson Straße.

Verlangt: Schneider, junger Mann, an feinen Damenröcken zu helfen. 5416 Justine Str. frsafo

Verlangt: Bushelman, muß guter Presser sein. Nachzufragen sofort 93 W. Randolph Str., Ecke Clark Str., Basement.

Verlangt: Junge mit Erfahrung in Bäckerei zu helfen. 5628 S. Ashland Ave.

Verlangt: Porter. 552 W. 18. Str. frsa

Verlangt: Starker Junge, um Carriage und Wagen Painting zu erlernen. 848 S. Halsted Straße.

Verlangt: Junger Mann als Saloon Porter; mit Board. 4961 State Str.

Verlangt: Junger Mann für Stall- und Lagerarbeit; stetige Arbeit, $12 die Woche zum Anfang. Adr.: Z U 573 Abendpost. dofa

Verlangt: 6 starke Männer für allgemeine Arbeit in großem Eisen- und Stahlwaarengeschäft; müssen englisch verstehen. Nachzufragen: Joseph P. Ryerson & Son, 16. und Rockwell Str. frsamo

Verlangt: Erster Klasse Möbelschreiner für alle allgemeine Officereparaturarbeit; stetige Stelle. Nachzufragen: Joseph P. Ryerson & Son, 16. und Rockwell Str.

Verlangt: Mechaniker, Elektriker, Plumber, der selbständig werden will und kann. 2964 Lincoln Avenue. fr—di

Verlangt: Ein guter Hufschmied an Pferde- und Wagenarbeit; stetige Arbeit; Unionlohn. F. Schoening, Niles Center, Ill. frsa

Verlangt :Sofort, gute Schuhmacher. Sehet Mr .Hoeffel, 334 S. Wabash Ave. frsa

Verlangt: Zwei erfahrene Männer, um eiserne Moulding an Store Fronts anzumachen. 5:30 Abends oder 7:30 Morgens vorzusprechen. 4036 W. Lake Str.

Verlangt: Sofort, guter Barbier für Samstag und Sonntag, dann beständig. 3507 S. Ashland Avenue.

Verlangt: Bushelmen und Pressers; stetige Arbeit; guter Lohn für die rechten Leute. 6343 S. Halsted Str. frsa

Verlangt: Schneider, Rockmacher und Bushelman. 2431 Lincoln Ave. frsa

Verlangt: Erster Klasse Gehilfen für Struktur- und Architektur Eisenarbeiten. Fred Schad & Son, 1117 S. 40. Ave., Eisenwerke.

Verlangt: Intelligente junge Leute finden einträgliche Beschäftigung und zugleich Gelegenheit, Englisch zu erlernen. Adr.: U 434 Abendpost. frsondi

Verlangt: Bauschreiner auf kurze Zeit, welcher als Bezahlung zahnärztliche Arbeit entgegen nimmt. Adr.: S 104 Abendpost.

Verlangt: Junger Mann, in der Schuhfabrik zu arbeiten. H. F. Malott Shoe Co., 1915 Girard Str.

Verlangt: Bartender, auch für Porterarbeit. 2901 N. Kedzie Ave.

Verlangt; Zigarrenmacher, Bunchmacher, Rollers, fertig zur Arbeit, 2743 W. Division Str., nahe Humboldt Park.

Verlangt: Schuhmacher für Reparatur und Porterarbeit; Lohn $15. O'Connor & Goldberg, 205 S. State Str.

Verlangt: Barbiergehilfen und Manicurists. Guter Lohn. Thorel, 106 N. LaSalle Str., 3. Floor. Zimmer 27. Phone Franklin 374. 14mz1w

Verlangt: Englisch sprechender Mann als Klempner; stetige Arbeit für den rechten Mann. L. Kohler, 114 37. Watt Ave., Pullman. dofrsafonmo

Verlangt: Männer und Knaben.

(Anzeigen unter dieser Rubrik 1 Cent das Wort.)

Verlangt: Dritte Hand Bäcker, sofort. 708 Indiana Boul., Robertsdale, Ind. Man besteige die Whiting Car an Madison und 63. Str., und steige in Robertsdale ab. frsafon

Verlangt: Ein erfahrener Nacht-Porter, mit Empfehlungen. Blue Ribbon Cafe, 2110 Wabash Ave.

Verlangt: Erstklassiger Lunchman. Fred Marx, Madison und Dearborn Str.

Verlangt: Erfahrener Porter in einem Cafe. Zum Roten Stern. 1528 N. Clark Str.

Verlangt: Erfahrene Fensterwascher; stetige Arbeit. Nachzufragen in der Employment Office auf dem 14. Floor.
Mandel Brothers,
State und Madison Straße.

Verlangt: Lediger Mann, als Porter und Lunchman; muß Empfehlungen haben. 3857 Southport Ave.

Verlangt: Porter, der Bartenden kann. Junger Mann vorgezogen. 2002 Lincoln Ave.

Verlangt: Mann, um Leder mit der Hand zusammenzunähen. American Trunk & Case Co., 29 South Fifth Ave.

Verlangt: Erfahrene Pressers; stetige Arbeit und guter Lohn. Klee Bros. & Co., Milwaukee Ave. und Division Str. frsa

Verlangt: Starker junger Mann mit etwas Erfahrung an Schlosserarbeit. Handy Mfg. Co., 507 N. La Salle Ave., 5. Floor. frsa

Knaben für Wagendienst.
Rothschild & Company.
Wir bedürfen der Dienste von 25 Knaben für die Ablieferungswagen; permanente Stellungen. Nachzufragen bei Hrn. Neumann, im Basement.
State Straße, Jackson Boulevard bis Van Buren Straße.

Verlangt: Tag-Porters und Nacht-Porters; stetige Arbeit. Nachzufragen in der Employment Office, 14. Floor.
Mandel Bros.,
State und Madison Straße.

Verlangt: Männer und Frauen.

(Anzeigen unter dieser Rubrik 1 Cent das Wort.)

Verlangt: Eheleute, Drehbankhilfe, Benchmen, Punchpreß, Wächter, Engineers, lizens. Heizer, Cabinetmakers, Carpenters, Elevator, Janitors, Truckers, Stalleute, Porters, Hausmänner. Central Empl., Zimmer 201, 184 Washington.

Verlangt: Familien, um Zuckerrübenfelder zu bearbeiten in Michigan. Nachzufragen: Al. Weber, 1518 Orchard Str. dofrsa

Verlangt: Mann od. Frau in jeder Stadt oder Dorf als alleinige Agenten für die weltberühmten deutschen Kräuter-Heilmittel; Empfehlungen verlangt; gute Geldgelegenheit; schreibt wegen Einzelheiten. German Medicine Co., 62 State Str., Rochester, N. Y. midofr

Stellungen suchen: Männer und Knaben.

(Anzeigen unter dieser Rubrik 1 Cent das Wort.)

Gesucht: Deutscher Barbier sucht Arbeit. 1511 Wells Str., Julius Holday.

Gesucht: Ehrlicher junger Mann, 21 Jahre alt, wünscht irgend eine Hofarbeit, um sich emporzuarbeiten. 5044 Süd May Straße.

Gesucht: Deutscher Butcher und Wurstmacher sucht stetige Arbeit. G. A., 2211 Clybourn Ave.

Painter sucht Arbeit, Kontrakt oder Privat. 1439 N. Clark Str., Flat 7. frsafo

Gesucht: Schneider sucht Arbeit. Joe Ohlak, 1758 W. 21. Str.

Gesucht: Verheirateter Mann, 29 Jahre alt, spricht deutsch und böhmisch, sucht irgend welche Beschäftigung. Anton Kejr, 1324 19. Str. 14mz1wX

Gesucht: Lediger Mann, 50 Jahre alt, kann mit Pferden umgehen, sucht stetige Arbeit; ist willens, irgendwelche Arbeit zu tun. Adresse: B. 50, Abendpost.

Gesucht: Zuverlässiger Bäcker wünscht stetigen Platz als erste Hand an Brot und Rolls oder allein. Roether, 2442 Lincoln Ave. 'Phone: Lincoln 1144.

Gesucht: Junger Mann sucht Stellung als Morgen-Bartender oder erster Klasse Porter, Referenzen vorhanden. Adr.: U 459 Abendpost.

Gesucht: Mann in mittleren Jahren sucht Bartenderstelle, besorgt auch Porterarbeit; gute Zeugnisse und kenne mein Geschäft gut. H. Baetzel, 1442 Fulton Str.

Suche Arbeit bei Farmer, bin Mitte der 30er, Carpenter von Beruf, habe aber Lust zur Farmerei. Carl Schäfer, 1502 Clybourn Ave.

Gesucht: Guter Tischler, 26 Jahre alt, aus Wien, sucht einen Platz. 2016 Allport Str.

Gesucht: Erster Klasse Bäcker an Brot, Biscuits und Rolls sucht stetigen Platz, wo Gelegenheit ist, sich an Cakes einzuarbeiten. — Rensch, 2908 Flournoy Str. mofr

Gesucht: Selbständiger Brotbäcker sucht stetige Stelle als erste Hand oder allein zu arbeiten.— Adr.: 2509 Archer Ave. A. Grimm. frsafon

Gesucht: Junger Mann, 22 Jahre, sucht Stellung in Maschinenfabrik, wo er als Mechaniker lernen kann. Adr.: B. 26 Abendpost. dofr

Gesucht: Junger Mann, 28 Jahre alt, ledig, sucht irgend welche Arbeit. 1411 Mohawk Str.

Gesucht: Junger, verheirateter Porter, kann bartenden, sucht stetige Stelle. 1411 Mohawk Straße. dofr

Gesucht: Frisch eingewanderter Mann, 19 Jahre alt, gelernter Kaufmann, sucht Stelle in einem Laden. 4068 Fifth Ave. dofr

Gesucht: Deutscher Bäcker sucht stetige Stelle als zweite Hand an Brot und Rolls. Wimer, 5215 S. State Str. dofr

Gesucht: Junger Barbier, frisch eingewandert, sucht Stelle; geht auch auf's Land. Kromer, 7625 Lowe Ave. dofr

Gesucht: Carpenter sucht Arbeit. Ansel, 320 West 25. Place. midofr

Gesucht: Selbständiger Bäcker wünscht Stelle an Brot und Rolls; Stadt oder Land; verheirateter Mann. 521 S. Hoyne Ave. Telephon: West 837. midofr

Gesucht: Junger deutsch-ungarischer Müller sucht Stelle in Stadt oder Land. Gute Zeugnisse. Frank Horwath, 1222 Wells Str. 12mz1wX

Gesucht: Erste Hand an Brot und Rolls sucht stetigen Platz. Fischer, 1459 School Str. dbofr

Gesucht: Selbständiger Bäcker sucht Stelle.— Sam Wodnik, 501 W. 28. Place. dofr

Verlangt: Frauen und Mädchen.

(Anzeigen unter dieser Rubrik 1 Cent das Wort.)

Läden und Fabriken.

Verlangt: Frau, um Pickles zu sortiren. Hawthorne und Wabansia Ave.

Verlangt: Erfahrene Operators an weißen Duck-Röcken, Staubmänteln, Luster-Röcken. Hohe Arbeitslöhne. Stetige Arbeit. D. Friedlander & Co., Randolph Str., Ecke Sangamon. dfrsa

Verlangt: Erfahrenes Mädchen für Kleidermacherin. 3856 Grand Blvd. Miß Golden. mi—sa

Verlangt: Erfahrene Pocketmakers, Stitchers, Operators, Aermel-Einnäherinnen, Aermel Loch Baster, Canvas Basters, Under Collar Basters an Coats. 12mz1w
M. Born & Co.,
540 South Fifth Ave., nahe Harrison Str.

Verlangt: Erfahrene Mädchen, um künstliche Blumen und künstliche Blumenzweige zu machen — ebenso Mädchen zum Lernen, können unter 16 Jahre alt sein. Guter Lohn während der Lehrzeit und stetige Arbeit. Kommt sofort. J. Raike & Co., 315 W. Washington Str., 4. Floor. 12mz2wX

Verlangt:
Mädchen, erfahrene Loopers und Hand Finishers an hochfeinen Sweater Coats; guter Lohn.
Shaker Knitting Mills,
224 West Huron Straße, Ecke Franklin. mdfrsafon

Verlangt: Mädchen für einfaches Nähen an Wheeler & Wilson Kraft-Maschinen; $7 per Woche zum Anfang; wir brauchen auch mehrere Finishers; müssen über 16 Jahre alt sein. Vorzusprechen 3. Floor, 219 W. Monroe Str., Ecke Market. 13mz1wX

Verlangt: Erfahrene Finishers und Operators an Damenkleidern, Stück- oder Wochenarbeit; höchste Preise bezahlt. Heller, Jandes & Schonberger, 313 S. Clinton Str., 7. Floor. 10mz1w

Verlangt: Operators, erfahren an Power-Maschinen, für Kleider und Waists. Gory & Heller, 228 S. Market Str. 9mz1wX

Verlangt: Geübte Kleidermacherinnen; stetige [illegible]

[illegible]

(Fortsetzung auf der 10. Seite.)

Vergnügungswegweiser.

Deutsches Theater im Bush Tempel: „Die Großherzogin von Gerolstein."
Garrick. — „The Passing Show of 1912."
Grand Opera House. — „The Escape."
Cort. — „Our Wives."
Princeß. — „The Lady from Oklahoma."
Illinois. — „Peter Pan."
Chicago Opera House. — „The Iron Door."
Imperial. — „Get-Rich-Quick Wallingford."
Crown. — „Over Night."
Victoria. — „Madame X."
Relic House. — Konzert jeden Abend und Sonntag Nachmittag.
Rienzi. — Konzert jeden Abend und Sonntag Nachmittag.

(Fortsetzung von der 9. Seite.)

Verlangt: Frauen und Mädchen.
(Anzeigen unter dieser Rubrik 1 Cent das Wort.)

Läden und Fabriken.

Rothschild & Company.
Wir bedürfen der Dienste von Mädchen von 16 bis 18 Jahren alt, für Officearbeit, Inspektors und verschiedene andere feste Stellungen; gute Gelegenheit zum Emporarbeiten für aufgeweckte und strebsame Mädchen. Applikationen entgegengenommen in der Employment Office, 8. Floor, um 8:30 Vormittags. State Straße, Jackson Boulevard bis Van Buren Straße.

Verlangt: Erfahrenes Mädchen, in Bäckerladen; muß englisch sprechen können. 651 West North Ave.

Verlangt: Erfahrene Operators an Scalloping-Maschinen, sowie Singer Stickerei-Maschinen; stetige Arbeit und höchster Lohn. Madison Embroidery Co., 175 N. State Str.

Verlangt: Deutsches Mädchen, über 16 Jahre alt, für Tee Store. Grand Central Tea Co., 2135 W. 21. Str.

Verlangt: Erfahrene Operators und Finishers an Hauskleidern und Sacques. Goldfinger Bros. 1511 Milwaukee Ave. frsafon

Verlangt: Mehrere Frauen mit Erfahrung zum Umändern von Damen- und Herrenkleidern. Sofort nachzufragen in der Office des Superintendenten.
Wieboldt's,
Milwaukee Ave. und Paulina Str.

Verlangt: Mädchen, mehrere gute Stellen für Anfängerinnen im Wrapping und Inspecting Departement; müssen über 16 Jahre alt sein; bringt Alterszertifikat mit.
Wieboldt's,
Milwaukee Ave. und Paulina Str.

Verlangt: Erfahrene Verkäuferinnen für die Delikatessen-Abteilung im Grocery-Department, und für verschiedene andere Stellungen im ganzen Laden.
Wieboldt's,
Milwaukee Avenue, an Paulina Straße.

Verlangt: Skirtmacher in erster Klasse Damenschneidergeschäft. J. A. Schneider & Co., 1455 N. Clark Str. frsa

Verlangt: Sofort, 15 Mädchen, 16 Jahre und darüber, Papierblumen zu machen. Schach, 1739 Milwaukee Ave. dofr

Verlangt: Zwei kräftige Mädchen von etwa 17 Jahren, im Store zu arbeiten; guter Lohn; dauernd; Arbeitsstunden 8 bis 5. Spangenberg & Co., 48 W. Kinzie Str.

Verlangt: Mehrere Operators für Power-Nähmaschinen, um Canvas Belting zu machen. Erfahrung nicht nötig. Nachzufragen Imperial Belting Co., 400 N. Lincoln Str. dfrsa

Verlangt: Junge Mädchen um das „Labeln" zu lernen; guter Lohn und stetige Arbeit. Zu erfragen: Kartoffel Chips Fabrik, 1449 Hudson Ave., nahe Blackhawk. dofr

Verlangt: Eine erfahrene Dame um in Färbereiladen aufzupassen. 3908 N. Halsted Str. dofrsa

Verlangt: Erfahrene Maschinenmädchen, um Hosen zu nähen. 1744 W. 19. Str. dofrsa

Verlangt: Mädchen zum Nähen in Kostümgeschäft. 1327 N. Clark Str. dofrsa

Verlangt: Aeltere Stenographistin, des Deutschen und Englischen vollkommen mächtig. Referenzen erwünscht. Adr.: T. 377 Abendpost. dofrsa

Hausarbeit.

Deutsch-ungarisches Vermittlungs-Büro verlangt Mädchen für Hausarbeit, für Hotel und Restaurant. 452 North Ave. 3nov*X

Verlangt: Mädchen für allgemeine Hausarbeit; 3 in Familie. 4654 S. State Str. mi—sa

Verlangt: Deutsche Frau für Hausarbeit. 3106 North Ave. 12mz1wX

Verlangt: Ein Mädchen in Restaurant zum Geschirrwaschen. 222 W. Chicago Ave. frsa

Verlangt: Junges Mädchen für Hausarbeit. 5136 Wentworth Ave.

Verlangt: Ein Küchenmädchen in Saloon. 3400 Lincoln Ave.

Verlangt: Mädchen für allgemeine Hausarbeit in Bäckerei; muß zu Hause schlafen. 1702 N. Robey Str.

Verlangt: Kompetente Waschfrau zwei Tage jede Woche, Dienstag und Mittwoch oder Mittwoch und Donnerstag. Mrs. Davies, 1345 N. Hoyne Ave.

Verlangt: Erfahrene und frisch eingewanderte deutsche, österreichische und ungarische Mädchen für allgemeine Hausarbeit usw., gute Stellen sofort garantirt. Germania Vermittlungsbüro,, 755 North Ave., Ecke Halsted Str., 1 Treppe. frsa

Verlangt: Mädchen für allgemeine Hausarbeit; gutes Heim. 4875 N. Paulina Str. frsa

Verlangt: Ehrliches, reinliches Mädchen aus Deutschland für Hausarbeit in kleiner Familie; modernes Flat. 2725 Pine Grove Ave., 3. Apt. Telephon Lincoln 5945.

Verlangt: Mädchen für allgemeine Hausarbeit; muß etwas englisch sprechen. 628 Wrightwood Ave., nahe Clark Str., 1. Flat. frsafon

Verlangt: Mädchen für allgemeine Hausarbeit in kleiner amerikanischer Familie und beim Kochen zu helfen. Vorzusprechen heute und Sonntag in 1527 East 60. Str., 2. Flat. Nehmt Jackson Park Car.

Verlangt: Ein gutes Mädchen für allgemeine Hausarbeit; 3 Erwachsene in Familie. 348 East 49. Str., 3. Flat. frsa

Verlangt: Junges Mädchen für allgemeine Hausarbeit in kleiner Familie. Anzufragen 4529 Prairie Avenue, 2. Floor.

Verlangt: Deutsche und ungarische Mädchen, Frauen und Köchinnen für Hotels, Restaurants, Klubs, Saloons und Privathäuser, auch für kurze Stunden; guter Lohn. Faßlers Plazirungbüro, 1113 W. Chicago Ave. Tel. Monroe 6375. 14mz1mX

Verlangt: Mädchen zwischen 14 bis 16 Jahren, leichte Hausarbeit, drei in Familie. Anzufragen: Mrs. H. Barnett, 4715 Indiana Ave., Flat 1.

Verlangt: Mädchen für Hausarbeit. 1700 Cleveland Ave., Saloon. frsa

Verlangt: Nettes deutsch-ungarisches Mädchen für allgemeine Hausarbeit. Muß auch im Restaurant behilflich sein. Solche mit Erfahrung vorgezogen. Vorzusprechen zwischen 2 und 4 Uhr Nachmittags. 807 W. North Ave., im Restaurant.

Verlangt: Mädchen oder ältere Frau für Hausarbeit in kleiner Familie. Kleines dampfgeheiztes Flat. 3108 Prairie Ave., 2. Flat.

Verlangt: Ein Mädchen für leichte Hausarbeit. 540 Webster Ave., Hinterhaus. dofr

Verlangt: Frau mittleren Alters für allgemeine Hausarbeit. 4 in Familie. Mrs. Henry H. Dild, Morton Grove, Ill. dofr

Verlangt: Gutes Mädchen für allgemeine Hausarbeit, muß zuhause schlafen. 1238 Sedgwick Straße. dofr

Verlangt: Köchin und Aufwärterin. 1720 W. Division Straße. dofr

Verlangt: Deutschamerikanisches Mädchen für allgemeine Hausarbeit; Zwei in der Familie. 2618 Lake View Ave., 1. Apartment. Tel.: Lincoln 6249. dofr

Verlangt: Mädchen für Hausarbeit. 2724 Chicago Avenue. dofr

Verlangt: Nettes, sauberes deutsches Mädchen zur Mithilfe bei Kindern. 4406 N. Winchester Avenue. dofrsa

Verlangt: Mädchen für allgemeine Hausarbeit. Gute Köchin. Bester Lohn. Deutsche Familie von 2. Kein Waschen. 4434 Drexel Blvd. dofr

Verlangt: Mädchen für leichte Hausarbeit in kleiner Familie; guter Lohn. A. L. Miltenberg, 439 Belmont Avenue. dofr

Verlangt: Zuverlässiges Mädchen für allgemeine Hausarbeit; gutes Heim; kleine Familie. 707 N. Ridgeland Ave., Oak Park. mdofr

Verlangt: Mädchen für allgemeine Hausarbeit in kleiner Familie. 704 East 50. Place, nahe Cottage Grove Ave., 2. Flat. midofr

Verlangt: Mädchen für Hausarbeit in kleiner Familie; gutes Heim; kein Waschen. 2633 W. Whipple Str. mdofr

Verlangt: Deutsches Mädchen für allgemeine Hausarbeit. 4909 Calumet Ave., 2. Flat. 11mz1w

Verlangt: Frauen und Mädchen.
(Anzeigen unter dieser Rubrik 1 Cent das Wort.)

Hausarbeit.

Verlangt: Gutes Mädchen für allgemeine Hausarbeit. 1129 Oakdale Ave., 2. Flat.

Verlangt: Zwei Mädchen oder Frauen, in Restaurantküche mitzuhelfen; $6.00. Mrs. Jung's Employment Office, 2238 N. Halsted Str.

Verlangt: Fünfzig Mädchen, für Hausarbeit; Lohn $5 bis $7. Mrs. Jung's Employment Office, 2238 N. Halsted Str.

Verlangt: Haushälterin, zur Führung eines kleinen Haushalts, in einer dem besseren Arbeiterstande angehörigen Wittwerfamilie; gutes Heim. Adr.: B. 70, Abendpost.

Verlangt: Eine tüchtige, selbständige Köchin. Blue Ribbon Cafe, 2110 Wabash Ave.

Verlangt: Gutes Mädchen für Hausarbeit. Frau Dr. Blanchard, 2014 Osgood Str. frsafon

Verlangt: Scheuerfrau; Zimmer und Kost. Zum Roten Stern. 1528 N. Clark Str.

Verlangt: Haushälterin, von 35 bis 40 Jahren, für kleine Familie; muß kochen können. Bitte, vorzusprechen. 3444 N. Robey Str., nahe Roscoe Str.

Verlangt: Eine ältere Frau, für Hausarbeit; kann Abends nach Hause gehen. 1244 George Str.

Verlangt: Ein Mädchen für allgemeine Hausarbeit; Drei in der Familie. Nachzufragen auf dem 3. Floor. 4537 Magnolia Ave. Tel.: Ravenswood 5261.

Verlangt: Gute Köchin. 551 South Fifth Ave.

Verlangt: Ein gutes Mädchen für allgemeine Hausarbeit in kleiner Familie; Empfehlungen. 4726 Michigan Ave., 2. Flat. Telephon Kenwood 2950.

Verlangt: Mädchen für allgemeine Hausarbeit; 2 in Familie; Abends nach Hause geben. 725 Independence Blvd. frsa

Verlangt: Ein deutsches Mädchen als Alleinmädchen, das kochen kann; kann auch ein frisch eingewandertes sein; Wäsche wird nicht verlangt. 27 East Goethe Str. Telephon Dearborn 516. frsafon

Verlangt: Geschirrwäscherinnen. Fitzgerald, Bryn Mawr und Evanston Ave.

Verlangt: Waschfrau für Montags. Burt, 651 N. Ashland Ave.

Verlangt: Haushälterin für alleinstehenden Herrn. Adr.: Z U 105 Abendpost.

Verlangt: Aeltere Frau, um in Hausarbeit mitzuhelfen. 1970 Racine Ave., Flat 3.

Verlangt: Gutes Mädchen für Hausarbeit; guter Lohn und gutes Heim. 653 Melrose Str., nahe Halsted und Belmont.

Verlangt: Mädchen für kleine Familie; Lohn $5.00 die Woche; gutes Heim. Sogul, 1355 N. Hoyne Avenue.

Verlangt: Ein gutes, starkes deutsches Mädchen für allgemeine Hausarbeit im Saloon. — 1538 N. Halsted Straße.

Verlangt: Ein 16-jähriges Mädchen für Hausarbeit. 161 North Ave.

Verlangt: Deutsches oder ungarisches Mädchen in kleiner Familie. 2829 Calumet Ave., Apartment 220. frsafo

Verlangt: Ein junges Mädchen für allgemeine Hausarbeit in kleiner Familie. 5201 Indiana Ave., 2. Flat.

Verlangt: Mädchen für allgemeine Hausarbeit in kleiner Familie. 5644 Southport Ave. Telephon Edgewater 3929. frsafon

Verlangt: Mädchen für allgemeine Hausarbeit. 5010 Prairie Ave., 2. Flat.

Verlangt: Sofort, eine gute deutsche Frau als Köchin in Tea Room, sowie ein gutes Mädchen zum Geschirrwaschen. Nachzufragen 1054 Argyle Straße. frsafon

Verlangt: Deutsches Mädchen für allgemeine Hausarbeit in kleiner Familie; gutes Heim und guter Lohn. 504 E. 40. Ave. frsa

Verlangt: Mädchen für allgemeine Hausarbeit. 2829 Michigan Ave. midofr

Verlangt: Gute deutsche Köchin in Vorstadt. Gute Behandlung und guter Lohn. Bitte vorzusprechen bei F. Hoß, Zimmer 514, 332 S. Michigan Avenue. dofrson

Stellungen suchen: Frauen und Mädchen.
(Anzeigen unter dieser Rubrik 1 Cent das Wort.)

Gesucht: Junges Mädchen sucht Stellung für Hausarbeit; beansprucht guten Lohn. Julia Loncsar, 440 N. Green Str.

Gesucht: Deutsches Mädchen sucht leichte Hausarbeit. 2546 Southport Ave.

Gesucht: Junge Frau wünscht Wasch-, Bügel- und Reinmachplätze, hat in Laundry gebügelt. 227 Eugenie Str. A. K.

Gesucht: Deutsches Mädchen sucht Stelle für Hausarbeit, hat Empfehlungen; mit Wäsche $7, ohne Wäsche $6. Bitte selber vorzusprechen, 2439 Clybourn Ave.

Gesucht: Deutsches Mädchen sucht Stelle für Hausarbeit. Bitte vorzusprechen, 1874 N. Halsted Straße, 2. Flat, hinten.

Gesucht: Frau sucht Waschplätze für Anfang der Woche. 1828 Dayton Straße.

Gesucht: Eine ältere Frau sucht Stelle bei Wittwerfamilie. Vorzusprechen oder schreiben: 2217 Cleveland Avenue.

Gesucht: Frau sucht Wäsche zum Ausbessern im Hause. 222 Tell Court. Mrs. Wolff.

Suche Plätze zum waschen und putzen für Donnerstag und Freitag. Frau Euler, 3622 N. Marshfield Ave.

Gesucht: Junges Mädchen, Norddeutsche, sucht Stellung bei kleinen Kindern und nähen. Adr.: S 105 Abendpost.

Gesucht: Katholische Wittfrau mittleren Alters wünscht Stelle als Haushälterin. Adr.: Z U 643 Abendpost.

Gesucht: Junges Mädchen sucht Stelle für Hausarbeit. M. M., 11262 Stephenson Ave., 2. Floor. 10mz1wX

Heiratsgesuche.
(Anzeigen unter dieser Rubrik 3 Cents das Wort, aber keine Anzeige unter einem Dollar.)

Heiratsgesuch: Ein durchaus liebenswürdiger, intelligenter, bejahrter Mann vom Arbeiterstande wünscht die Bekanntschaft einer wohlhabenden oder eines Mädchens zu machen, zwecks Heirat. Ernstmeinende wollen antworten unter S. 108 Abendpost.

Unterricht.
(Anzeigen unter dieser Rubrik 2 Cents das Wort.)

Neue Zirkel im Englischen beginnen jetzt! (Auch Privatstunden), 3 Monate $5; gute Stellungen sofort — auch Bürgerrecht, Engineer-Lizens. Näheres im Illinois-Gebäude, 715 North Ave., nahe Halsted Str.; stets offen, auch Sonnt. frmo

Englisch für Eingewanderte! Am leichtesten, schnellsten und besten nur zuhause erlernbar! Einführungslektionen ihrer gesamten goldgekrönten Methode versendet kostenfrei: Nationale Sprachschule (Dept. 13), 1176 Milwaukee Ave. 10mz1w

Besten Unterricht im Englischen erteilt Lehrerin, billig. Wendt, 625 Belden Ave. 9mz1w

Aerztliches.
(Anzeigen unter dieser Rubrik 2 Cents das Wort.)

Dr. Weiß und Frau, Oesterreich-Ungarn, behandeln alle Frauenkrankheiten, unterrichten Hebammen und nehmen Entbindungen an in und außer dem Hause. 1756 West Division Str., Ecke Wood Str., Telephon: Monroe 94. 23il*X

Dr. Shanks, deutscher Spezialarzt, behandelt alle Frauenkrankheiten, 1761 Division Str., Ecke Wood Str. 11mz1wX

Geschäftseinrichtungen, Maschinerie usw.
(Anzeigen unter dieser Rubrik 2 Cents das Wort.)

Kauft Eure Laden-Einrichtung bei
Jacob Lederer,
644 West Madison Straße.
Einrichtung für jedes Geschäft, auch einzelne Gegenstände; niedrigste Preise und beste Qualität garantirt. Unsere eigene Fabrikation.
Soda Fountains in allen modernen Exemplaren; jetzt ausgestellt zur Besichtigung.
644—648 West Madison Str., Verkaufsräume.
Verkaufen Baar oder monatliche Zahlungen.
Telephon: Monroe 2496.
14jun,frdimi*

Zu verkaufen: Middleby Ofen, Bäckerwerkzeug, Storeeinrichtung. 2247 W. Chicago Ave.

Zu verkaufen: Ganze Bäckerei-Einrichtung; das Geschäft, kann auch in der Nachbarschaft weiter betrieben werden. 3250 N. Ashland Ave. midofr

Kauft Eure Ladeneinrichtungen bei
Julius Bender,
Madison und Peoria Straße.
Hier könnt Ihr etwa 40 Cents am Dollar an allen Euren Store Fixtures ersparen.
Neue und gebrauchte.
Preise die absolut niedrigsten in Chicago.
Zufriedenheit garantirt.
901 bis 911 West Madison Straße.
Telephon: Monroe 1712 1il*X

Möbel, Hausgeräte u. s. w.
(Anzeigen unter dieser Rubrik 2 Cents das Wort.)

Zu verkaufen: Parlor-Set, vier Stücke, billig. 158 West Huron Str.

Möbel zu verkaufen. 1355 North Park Ave. frsafodi

Verkaufe spottbillig alle Möbel, Leder Parlor Set, Rocker, Ledercouch, Wilton Rug, Bilder, Piano, Gardinen, Eßtisch, 6 Stühle, Messingbetten, Dresser, Chiffonier, neuen Küchenofen usw. Verschleudere alles sofort. Eine seltene Gelegenheit. 2114 Cuyler Ave., nahe Lincoln Ave. und Irving Park Blvd. 14mz1wX

Zu verkaufen: Billig, 8 Zimmer feine Möbel. 841 Oakdale Ave., 1. Flat. sonmifr

Wunderbares Parlor Set wird wegen Abreise verschleudert. 505 Fullerton Ave., nahe Clark, Apt. 25. 11mz1w

Pianos, musikalische Instrumente.
(Anzeigen unter dieser Rubrik 2 Cents das Wort.)

Zu verkaufen: $35 kaufen großen Victor Phonograph, Holzhorn, Records und Ständer; $75 wert. Tel.: Diversey 9417. frsa

— Umzugsverkauf von Pianos —
Wir sind gezwungen, aus unserem jetzigen Platz auszuziehen, ehe unser neuer Laden vollendet ist, und werden daher jedes Piano in unserem Laden zu einem Schleuderpreise verkaufen. Feine Upright Pianos, $65, $75, $95, $300 neue Pianos jetzt $145. Leichte Abzahlungen. Versäumt diesen Verkauf nicht.
Horner Piano Co., 705 North Ave. frson

Wegen Verlassens der Stadt würde ich prachtvolles Carcassian Walnut Baby Grand Piano einer zuverlässigen deutschen Familie überlassen, welche es gegen kleine monatliche Abzahlungen kaufen würde. Adr.: U. 497 Abendpost. dofrsafon

Mein elegantes Mahagoni Upright Piano, gutes Instrument, muß sofort spottbillig verkaufen, wegen Abreise. 2114 Cuyler Ave., 1. Flat, nahe Lincoln Ave. und Irving Park Blvd. 13mz1wX

Dame muß kostbares Oak Piano spottbillig verkaufen. 2440 Lincoln Ave. 11mz1w

Wunderbares Piano wird verschleudert wegen Abreise. 505 Fullerton Ave., nahe Clark Str., Flat 25. 11mz1w

$75 kaufen $1000 Steck Concert Grand Piano. 1956 Larrabee Str. 7mz*X

$350 fast neues Piano, sehr mäßig für Baargeld vor Samstag. 3409 N. Ashland Ave., 1. Floor. —15mz

$85.00 kaufen gutes Kimball Upright Piano, $5.00 monatlich. Groß, 1549 Wells Str. 3mz*X

Pferde, Wagen, Hunde, Vögel u. s. w.
(Anzeigen unter dieser Rubrik 2 Cents das Wort.)

Gutes Pferd, 1200 Pfd., gutes zweisitziges Buggy, Expreß- und kleiner Topwagen, billig, wenn sofort genommen. 1947 W. 35. Str. frsafo

$250 kaufen 3000 Pfd. Gespann Arbeitspferde, Geschirr und Wagen, mit Fuhrarbeiten zu $7 den Tag. 2309 Grand Ave.

Zu verkaufen: Pferd, billig. 1800 Sedgwick Straße.

Zu verkaufen: Ein Rubber-Tired Buggy, Geschirr und gesundes Pferd. 3445 N. Lincoln Str. frsa

Zu verkaufen: Bruteier von schwarzen Minorkas, weißen Leghorns, jedes Ei garantirt, 50 Setting. 2545 Winona Str.

Zu verkaufen: Ein stubenreiner wachsamer Schäferhund. 2106 N. 42. Ave., nahe Armitage Ave. mifr

Muß verkaufen: 2600 Pfd. schweres Gespann Stuten, zweites Flat, 2255 Chicago Ave. dofr

$75 für schnelles Expreß- oder Deliverypferd, Horse Shop, 744 N. Western Ave. dofr

Ein guter Einspännerwagen sehr billig zu verkaufen. Stephan Kiß, 1554 Clybourn Ave. dofrsa

Verkaufe (nur an Farmers) 35 junge pflasterlahme Pferde, alle Größen, von $35 aufwärts, Geschirre $8 per Set. Keine Händler oder „Horse Sharks" brauchen sich zu melden. 3400 Butler Str., 6 Blocks östlich von Halsted Str. dofrsafon

Zu verkaufen: Pferd und Wagen. Nachzufragen im Meatmarket, 2158 W. Huron Str. midofr

Zu verkaufen: Panel Top-Wagen. 3250 N. Ashland Ave. midofr

Zu verkaufen: Ganzer Bestand, wegen Geschäftsaufgabe, 48 Stuten, alle Größen, drei tragende, Geschirre und Wagen. 2560 Süd Halsted Straße. —19mz

Zu verkaufen: 100 Pferde, gut für Stadt- und Landarbeit; wiegen von 1100 bis 1800 Pfund; Preise von $50 aufwärts; 30 Tage auf Probe gegeben. 1706—1720 Milwaukee Ave., Ecke Wabansia Ave. Max Tauber. 24in*X

Kaufs- und Verkaufsangebote.
(Anzeigen unter dieser Rubrik 2 Cents das Wort.)

Wenn Ihr gute getragene Männerkleider zu verkaufen habt, ziemlich große Nummern in Winter-Ueberziehern, Anzügen, Coats, Hosen, schreibt Postkarte oder bringt selbst. Karl Schacht Store, 5017 S. Halsted Str. mifr

Zu verkaufen: Ein elektrisches Piano und eine Dampfheizungsanlage. 159 W. Kinzie Str. 9mz1wX

Persönliches.
(Anzeigen unter dieser Rubrik 2 Cents das Wort.)

Leidende, besonders Nerven-, Geschlechts- und Blutkranke, erhalten genaueste ärztliche Untersuchung und volle Aufklärung über ihren Zustand bis 1. April kostenfrei. Deutsches Heilinstitut, 2014 Osgood Str., 2. Flat. 14mz1wX

Painting, Decorating usw. zu mäßigen Preisen. 1938 N. Albany Ave. fr—mo

Chicago German Hod Carriers Union & Benevolent Society, Hauptquartier Nordostecke Harrison und Green Str. Am Dienstag, den 18. März, Abends 8 Uhr, Spezialversammlung. Alle Mitglieder sollen anwesend sein.
A. Schreiber, Sekretär. frsamo

Cementarbeiten, Sidewalks, Concrete-Floors etc. fertigt solid und preiswert. Krimmel, 1663 Humboldt Str. Phone Humboldt 7928.

Bargains in Fleisch.
Lincoln Packing Co.,
3021 Lincoln Ave., nahe Southport Ave.

Prime Rib Roast Beef	**15c**
Pork Loin Roast	**15½c**
Veal Roast, Leg od. Loin	**17c**
Flank Steaks	**13½c**
Kleine Schinken zum Braten — durchschnittlich 6—7 Pfund	**12¾c**
Selbstgemachte Wurst, Luxemburger Treipen	**12c**
Grützwurst	**11c**

Hustet Ihr? Wacht Ihr Nachts auf mit Kratzen im Halse, gefolgt von heftigem Husten? Leidet Ihr an Bronchitis, Asthma oder Heiserkeit? So könnt Ihr nichts Besseres tun, als Euch eine Flasche Reimers Bronchial Elixir anzuschaffen. Dieses Elixir hat tausende geheilt. Es wird auch Euch heilen; wir garantiren den Erfolg. Flaschen 50c u. $1. Nach Einsendung des Betrages frei ins Haus gesandt oder persönlich in Reimers Laboratorien, 2783 Lincoln Ave., Ecke Diversey Parkway. 3mz,momifrim

Bettfedern gereinigt mit den besten Maschinen; nur gute und reelle Arbeit. Eiderdaun-Steppdecken auf Bestellung gemacht. 3341 Lincoln Ave. Telephon: Graceland 110. Phil. Walger. 8fpfrsondi*

Painting, Calcimining wird gut und billig ausgeführt. Groß, 917 Wells Str. dofrsa

Hochfein gebildete Damen und Herren, welche den Wunsch haben, sich der Golden Rule Society" anzuschließen, wollen schreiben um Literatur und volle Einzelheiten an The Seemore Pub. Co., P. O. B. 512, Chicago Ill. 13mz1wX

Herr Karl Leidecker, früher von Mannheim, wird ersucht, seine Adresse an R. F. Davidson, Lemcke Building, Indianapolis. dofrsa

Lizensirte, zuverlässige Detektives. Gründliche Arbeit; mäßige Raten, M. M. & B. P. A. Inc. unter Illinoiser Gesetz. Zimmer 524-26-28, 32 N. Clark Straße. Telephon: Franklin 3330. 12mz1mX

Oscar Josetti's Notariats- u. Rechtsbüro. Vollmachten, Testamente, Reisepässe, Kaufverträge usw. 2411 Lincoln Ave., nahe Halsted 11mz1mX

Echte deutsche Filzschuhe und Pantoffeln jeder Größe fabrizirt und hält vorrätig A. Zimmermann, 1431 Clybourn Ave., nahe Larrabee Str. 19fe51m

Lernt ein sich gut zahlendes Geschäft. Automobil-Reparatur, Konstruktion und Handhabung. Die ganze Maschine wird vor Euch aufgebaut. Schule mit tüchtigen Maschinisten-Experten versehen. Erlangt Eure Erfahrung in einer erstklassigen Reparaturwerkstätte. Tag- oder Nachtklassen. Bedingungen liberal. Diversey Automobile Shop, 946 Diversey Parkway, bei der Northwestern „L" Station. 4mz*X

Adam Schätzlein, Leichenbestatter und Embalmer, 2418 Lowe Ave. und 850 W. 86. Place. Aufrufe per Telephon (Yards 1142 und Stewart 1103) zu irgend einer Tages- oder Nachtzeit werden prompt beantwortet. Alle Begräbnisse von $50 aufwärts. Zufriedenheit garantirt. 3mz1mX

Zu vermieten.
(Anzeigen unter dieser Rubrik 2 Cents das Wort.)

Zu vermieten: Store mit Wohnzimmern und Basement, neu dekorirt, modern, in lebhafter Nachbarschaft; mäßige Miete. 1319 Belmont Avenue. frsa

Zu vermieten: 4 Zimmer mit Bad, $16.00 — 1319 Sedgwick Straße.

Zu vermieten: 4 moderne Zimmer und Bad, mit elektrischem und Gaslicht. $16.00. 1943 George Str., 1 Block nördlich von Diversey Blv.

Zu vermieten: Schönes, helles 6 Zimmer Flat, zweiter Floor, $19. 1421 Hudson Ave. dofrsa

Zu vermieten: Helle Wohnung, sechs Zimmer und Bad, nur an anständige Leute. $20 den Monat. 3464 N. Clark Straße. 13fb*X

Zimmer und Board.
(Anzeigen unter dieser Rubrik 2 Cents das Wort.)

Zu vermieten: Zimmer, sowie doppelte Haushaltungs-Zimmer, mit allen häuslichen Bequemlichkeiten, bei gutem deutschem Ehepaar. 512 Wells Str.

Zu vermieten: Großes, helles Frontzimmer, passend für zwei Herren, auch Zimmer für leichten Haushalt; Block von Fullerton Expreß. 924 Belden Ave. Tel.: Lincoln 519. 6mz2wX

Zu vermieten: Hübsch möblirtes, ruhiges Zimmer, Bad, Gas, Dampfheizung. 58 West Elm Str., 1 Treppe links. frson

Boarders verlangt in Privatfamilie; gute Fahrgelegenheit. 2841 Edgewood Avenue.

Roomers oder Boarders verlangt. 2237 Nord Halsted Straße nahe Lincoln.

Freundliche, dampfgeheizte Zimmer und Kost, $6.00 wöchentlich; heißes Wasser. 1211 LaSalle Avenue. frsa

Zu vermieten: Schönes, möblirtes Frontzimmer, $2. 1968 Dayton Str., Ecke Center.

Zu vermieten: Möblirtes Zimmer für 1 oder 2 Leute; auch für leichte Haushaltung; Eingang zur Halle; billig; 511 North Ave., top Floor. mifr

Vermiete ein sehr schönes Frontzimmer, mit Toilet. 1413 Ashland Ave., 2. Flat. dofrsa

Zwei Männer (Freunde) als Boarders gewünscht bei Privatleuten; hübsches Heim. 3934 N. 40. Avenue. dofrsa

Zu vermieten: Schöne Zimmer, Dampfheizung, elektrisches Licht, Telephon. 1842 Wells Str., Lincoln Park. dofrsafon

Zu vermieten: Frontzimmer mit guter deutscher Kost, Bad, nahe Lincoln Park. 535 Wrightwood Avenue. 13mz1wX

Zu vermieten: Warme, helle Zimmer für Deutsche und Ungarn, billig. 643 Division, nahe Halsted Str. midofrsa

Zu mieten gesucht.
(Anzeigen unter dieser Rubrik 2 Cents das Wort.)

Zu mieten gesucht: Möblirtes Zimmer für einzelnen Herrn auf der Nordseite. Adr.: B. 51, Abendpost.

Ein deutsch-ungarischer Backsteinmaurer, 44 Jahre alt, mit 14-jähriger Tochter, sucht Zimmer und Board bei einer älteren Frau, die Kinder liebt bevorzugt, Deutsch-Ungarin. Bitte Antwort an Brown, 1453 N. Oakley Ave.

Kleinerer Raum mit Gas- und Wasserleitung zu mieten gesucht; Preisangabe. Adr.: T 371 Abendpost. frsa

Zu mieten gesucht: Junger Mann sucht Kost und Logis bei anständiger deutscher, englisch sprechender Familie mit Kindern. Schreibt mit Preisangabe unter Adr.: T. 379 Abendpost. dofr

Zu mieten gesucht: Anständiges Mädchen sucht reines Frontzimmer, West- oder Südseite. Preisangabe. Adr.: T. 381 Abendpost. dofr

Finanzielles.
(Anzeigen unter dieser Rubrik 2 Cents das Wort.)

Zu leihen gesucht: $4000 auf vierstöckiges und Basement Alley Brickhaus; erste Hypothek; Lot ist $6000 wert; Nordseite. Adr.: Z. U. 49, Abendpost.

Private Anleihe von 3 oder 4 Tausend Dollars, 3 oder 5 Jahre, 5 Prozent, erster Klasse Hypothek auf Nordseite Eigentum. Adr.: T 389 Abendpost.

Erster Klasse Goldbonds, tragen 4¼, 4½, 5 Prozent Zinsen. Sendet Namen und Adresse für Liste oder fragt an für Herrn A. F. Rinder, 50 S. La Salle Str., N. W. Ecke Monroe Str. 8mz1wX

Geld zu verleihen. Kleine, auch größere Beträge auf leichte wöchentliche Abzahlungen. F. Frenkel, 1907 Potomac Ave. Tel. Armitage 7137. 5mz2wX

Möchte $2,500 von Privatmann borgen. Gebe erste Hypothek auf neues Brick Flatgebäude, große Lot, gute Nachbarschaft. Bezahle 6% Zinsen, aber keine Kommission. Adr. T. 342 Abdp. mz9,11,12,13,14,15

Zu verkaufen: Beste erste 6-proz. Hypotheken, in Summen von $500 aufwärts; reine Papiere. Geld zu verleihen zu den besten Bedingungen. Richard A. Koch, 25 N. Dearborn Str., 7. Flur. Nordseite-Office: 555 North Ave., Ecke Larrabee. Abends 7—9, Sonntags 10—12. 1mz*X

E. G. Pauling, 5 N. La Salle Str. Erste Hypotheken zu verkaufen. Geld zu verleihen zum niedrigsten Zinsfuß. Telephon: Main 250. 1mai*X

Sagt uns, was Ihr bauen wollt, wir sagen Euch, was es kostet, ohne irgendwelche Vergütung. Darlehen und Pläne, ohne Kommission. Wir bauen extra warme Gebäude; 17jährige Erfahrung. Allison Contracting Co., 25 N. Dearborn Straße. 20da*X

Habe $500 bis $2000 zu verleihen auf bebautes Grundeigentum; auf der Nordseite gelegenes vorgezogen.
Frank Beck, 2014 Irving Park Boul. 14da*X

Greenebaum Sons Bank & Trust Company
verleiht Geld auf Grundeigentum und zum Bauen. Niedrigster Zinsfuß.
Sichere Erste Hypotheken, in beliebigen Summen, auf bebautes Chicagoer Grundeigentum zu verkaufen. Nordostecke Clark und Randolph Str. 3il*X

Geld zum Bauen, keine Kommission; keine Advokatengebühren; keine Verzögerung. Anleihen auf Grundeigentum in Chicago und Vorstädten; verbessert und angebaut. 20 Telephone, Randolph 300. H. O. Stone & Co., 76 West Monroe Str. 26fb*X

Geld zu verleihen, ohne Kommission, von Privatmann, auf Grundeigentum auf der Nordwestseite. Niedrige Zinsen. H. Fick, 2422 Nord Avers Avenue. 25ap*X

Wir verleihen Geld auf Grundeigentum und zum Bauen, zu niedrigsten Zinsen. Offen Montag und Samstag Abend bis 9 Uhr. Krause Savings Bank, 1341 Milwaukee Ave., nahe Paulina Str. 10ja*X

Geld zu leichten Bedingungen, auf zweite Hypothek. Ohling, 555 North Ave., Ecke Larrabee Str., Zimmer 4. 16mz*X

Rechtsanwälte.
(Anzeigen unter dieser Rubrik 2 Cents das Wort.)

Fred Plotke, deutscher Rechtsanwalt. Alle Rechtssachen prompt besorgt. Praktizirt in allen Gerichten. Rat frei. 127 N. Dearborn Str., Zimmer 1444. Abends 750 Bittersweet Pl., nahe Clarendon Ave. 7fb*X

Richard A. Koch
Deutscher Advokat und Notar,
25 N. Dearborn Str., 7. Flur.
Alle Rechtssachen auf das Beste besorgt.
Nordseite-Office: 555 North Ave.
Ecke Larrabee Str.
Abends 7 bis 9. Sonntags 10 bis 12. 18fb*X

Wagner & Beckman,
deutsche Advokaten.
Praktiziren in allen Gerichten. Rechtssachen prompt besorgt. Gründlicher Rat. 105 Monroe Str., Ecke Clark, Zim. 1307. 3dz*X

Albert A. Kraft, Rechtsanwalt. Prozesse in allen Gerichtshöfen geführt. Alle Rechtsgeschäfte bestens besorgt. Erbschaften eingezogen. Ansprüche überall durchgesetzt. Löhne schnell kollektirt. Abstrakte examinirt. Beste Empfehlungen. 1037 First National Bank Bldg. 7fb*X

George F. R. Tummerow, deutscher Advokat. — Praktizirt in allen Gerichten. Alle Rechtssachen werden zur Zufriedenheit besorgt. Office im Strauß-Gebäude, Nr. 6 N. Clark Str., Ecke Madison Str., Zimmer 806. Tel. Franklin 3098. Wohnung: 3213 Seminary Ave. Tel.: Lake View 1500. X*

Hausbesitzer! Schlechte Mieter herausgesetzt; alle Unkosten nur $8.00. C. Oswald, 555 North Ave., Ecke Larrabee Str. Bitte Abends oder Sonntag Morgens vorzusprechen. 18fb*X

Nähmaschinen, Bicycles u. s. w.
(Anzeigen unter dieser Rubrik 2 Cents das Wort.)

Alle Fabrikate von Drop Head-Nähmaschinen, $5 und aufwärts. Sultan, 3249 Lincoln Ave. 4ol*X

Geschäftsgelegenheiten.
(Anzeigen unter dieser Rubrik 2 Cents das Wort.)

— Grocery- und Delikatessen-Käufer! —
Wünscht Ihr einen gutzahlenden Store, versäumt diese Gelegenheit nicht. Muß verkaufen, da ich zwei Geschäfte habe und beide nicht beaufsichtigen kann. Ich habe immer ein großes Baargeschäft gemacht, die ganze Nachbarschaft kann dies bezeugen. Nehme $875 oder beste Baar-Offerte, gut $1200 wert. Großes Waarenlager und feine Einrichtung. $25 Miete mit Wohnzimmern. Teil auf Zeit für guten Käufer. Vorzusprechen Samstag von 1 bis 5 Uhr, oder Sonntag Morgen von 10 bis 12 Uhr in 1717 Cleveland Ave., ein Block nördlich von North Ave., ein Block östlich von Larrabee Str., ein Block westlich von Sedgwick Str.

Kauft ein Roominghaus; es bringt sicheres Einkommen; ehrliche Behandlung garantirt. 30 Zimmer; Miete $100; Einnahme $250; billig auf Teilzahlung; Nord Clark Str.; rein. 27 Zimmer; Miete $90; Einnahme $260; $600 Anzahlung, Rest $50 monatlich vom Profit. 20 Zimmer, Profit $100 monatl.; nur $900. 14 Zimmer, Clark Str.; Einnahme $100; $550. 10 Zimmer; Miete $35; Einnahme $80; billig. Manche andere. Lange, 704 Dearborn Ave. 12mz1wX

Zu verkaufen: Feiner Paint Store, für $300, sofort; passend für junges Ehepaar; deutsche Nachbarschaft; niedrige Miete; viel Arbeit vorhanden; keine Konkurrenz; eine Stunde bis zur Stadt; Baarzahlung; keine anderen mögen schreiben. Adr.: Z. U. 58, Abendpost. frsa

Wer schnell gute Saloons, Grocery-, Delikatessen-, Zigarrenstores, überhaupt jedes Geschäft, kann sein was es will, kaufen oder verkaufen will, gehe Morgens 9 nach 1572 Clybourn Ave.

Zu verkaufen: Grocery und Market. 3138 Southport Ave. frsafo

Zu verkaufen: Ein seit 18 Jahren bestehendes Candy- und Zigarrengeschäft in guter Gegend auf der Nordseite. Eigentümer, 2938 Sheffield Avenue. frsa

Zu verkaufen: Meatmarket, sehr billig, wenn diese Woche genommen. 2557 Lincoln Ave.

$400 kaufen feinen leichten Grocery-, Bäckerei- und Delikatessenladen; gutes Auskommen garantirt; großes Waarenlager; feine Fixtures; drei feine Zimmer mit Laden; billige Miete. 1844 Larrabee Str., nahe Wisconsin Str.

Zu verkaufen: Eine gutgehende Bäckerei in guter Nachbarschaft. Nachzufragen: 2715 Madison Straße.

Zu verkaufen: Billig, 10 Zimmer Roominghaus. 726 Barry Ave.

Zu verkaufen: Gute Abendzeitungsroute, Nordwestseite. Nachzufragen: 2017 Greenwich Str., 1. Floor. frsa

Zu kaufen gesucht: Gute Laden-Bäckerei, wo mindestens zwei Mann arbeiten. Adr.: U 435 Abendpost.

Zu verkaufen: Gangbarer Saloon mit eigener Lizens und Bar Fixtures (will aus dem Geschäft). 2731 W. Lake Str. frdi

Zu verkaufen: 16 Zimmer Roominghaus, $400. 506 N. State Straße. frsa

Grocery- und Delikatessenstore zu verkaufen, Store mit sechs Zimmern $30, Inventur $750; billig, wenn sofort genommen. 3712 Armitage Avenue.

Wenn Ihr Euren ganzen Laden irgend welcher Art, Stadt oder Land, verkaufen wollt, kommt zu mir, ich kaufe denselben sofort zum höchsten Baarpreise; kaufe ebenfalls die Fixtures und Cash-Registers, sowie Kaufmannsgüter separat.
Theo. Goodkind,
2915 Lincoln Ave. Tel. Lake View 5012. 17fbmomifrim

Zu verkaufen: Saloon zu einem Bargain. — Ausgezeichnete Lage. Nachzufragen bei
John A. Schmidt & Co.,
Leland und Western Aves. mifrson

Zu verkaufen: Ein Nordseite Eck-Saloon, mit eigener Lizens, 5 Jahre Lease, Rente $75 per Monat, einschließlich einer 5 Zimmer Wohnung, Bar Fixtures und großer Waarenvorrat, für $3800. Chas. Schlote & Co., 602 North Ave., Zimmer 2. modimifrsafon

Zu verkaufen: Billig, 10 Zimmer Haus, schön möblirt und dekorirt; großer Hof; stetige Roomers. 1349 Clark Str.

Saloon, Ecke an Geschäftsstraße Irving Parks, gute Kundschaft; $25 Miete, schöne Wohnung, gehe zurück nach Europa. Adr.: D R 461 Abdpost. dofr

Zu verkaufen: Guter Saloon mit eigenerLease. 1781 Clybourn Avenue. dofr

Achtung, Bäcker! Muß sofort verkaufen: 10 Jahre Bäckerei, jetzt leer; verkaufe mit Haus für $3100; Baar $800. 2973 Elston Avenue, Eigentümer Samstag Nachmittag. dofr

Grocery-Laden zu verkaufen: Ausgezeichnete Geschäftslage, muß wegen anderweitigem Unternehmen billig verkauft werden; großer Vorrat, feine Einrichtung. 735 Wrightwood Ave., Ecke Burling. 10mz,1WX

Zu verkaufen: Erste Klasse Grocery. Billig. 2147 W. Chicago Ave. 10mz,1wX

$150, wert $300, kaufen Confectionery-Store, nahe Schule. 652 Willow Str. 8mz1wX

Zu verkaufen: Delikatessen- und Grocerystore. 2224 Roscoe Blvd. 8mz1wX

Geschäftsteilhaber.
(Anzeigen unter dieser Rubrik 2 Cents das Wort.)

Teilhaber gesucht, mit $200, zur Gründung eines konkurrenzlosen Geschäfts; lediger, gewanderter Mann vorgezogen. Adr.: v. 80, Abdpost.

Suche Mann mit mehreren hundert Dollars; Gelegenheit, sich emporzuarbeiten und dauernde Arbeit. Adr.: B. 66, Abendpost.

Teilhaber für Saloon und Restaurant, Herr oder Dame, mit $1000. Agenten verbeten. — Ernst Holzmacher, c. o. Nitschkes Saloon, 4245 S. Ashland Ave.

Partner. Tinner, der sich am Geschäft beteiligen will, kann Geschäft für sich selbst führen, oder als Partner gehen; Werkzeug vorhanden. Ich besorge nur Roofing-Arbeiten, und möchte Tinner im Shop haben. Näheres mündlich. Wegen Adresse schreibt T 374 Abendpost. dofr

Geld auf Möbel u. s. w.
(Anzeigen unter dieser Rubrik 2 Cents das Wort.)

——Darlehen——
——$10.00 oder mehr——
Unser System des Geldverleihens an Leute, die Möbel oder Piano eignen, ist das beste. Wenn Ihr Geld gebraucht, wollt Ihr es sofort, privat und zu den liberalsten Bedingungen haben. — Dieser Dienst hat viele andere befriedigt und wird Euch auch befriedigen.
Guarantee Loan Company,
Zim. 20 — 68 W. Washington Str. (Nicht ink.) 11fb*X

Geld zu verleihen
auf Möbel, Piano, Pferd und Wagen, Lagerhausbescheinigungen u.s.w. Ihr könnt kleine wöchentliche oder monatliche Abzahlungen, je nach Belieben machen. Wir bezahlen Eure Schulden.
Fragt nach Mr. Spitzer,
Standard Credit Company
(früher A. French & Co.),
Zimmer 702, Hartford Bldg., 8 S. Dearborn Str., Südwestecke Madison. Tel.: Randolph 3075. 27mai*X

Niedrige Raten für Möbel- und Piano-Darlehen. $25 für 75c monatl. $50 für $1.50 monatl. $75 für $2 monatl. $100 für $2.25 monatl. Geld in ein paar Stunden. Wir geben alle Vorteile, die Andere offeriren. Telephon: Central 5495. Mutual Security Co. (C. Fred Keller, Mgr.) 143 N. Dearborn Str., Ecke Randolph. Zim. 44. 1fb*X

Grundeigentum und Häuser.
(Anzeigen unter dieser Rubrik 2 Cents das Wort.)

Nordseite.

Zu verkaufen: Spottbillig, zweistöckiges Brickhaus, Store und drei Flats; guter Platz für Grocery-Store. 1247 Wellington Str.

Zu verkaufen: Fünf-Zimmer Cottage; Brick-Basement, elektrisches Licht, Oak Trim, Furnace-Heizung; $3800; leichte Abzahlungen. 5105 N. Western Ave. frsa

Zu verkaufen: Schönes zweistöckiges 8 Zimmer Framehaus in gutem Zustande, elektrisches Licht, 1426 Warner Ave., nahe Clark Str., in feiner Nachbarschaft; Miete $46, Preis $4800. Eigentümer wohnt 316 Center Str., nahe Clark Str. frsa

Eck-Lot, Leavitt und School Str., zu verkaufen für Bargain. Eigentümer C. Madsen, 3119 Johnston Ave.

Brick Cottage, nördlich von Division Straße, Toilet und Bad, Plate Racks, Bargain, $1800; Abzahlung. Cool & Weckerlin, 1526 Larrabee Straße. frsa

Spezieller Bargain! Gut gebautes 2-Flat Brickhaus, 5 Zimmer Flats, in vorzüglichem Zustande, Howe Str., nahe Center; Preis nur $2900, wert $4000. McCollam & Kruggel, 127 N. Dearborn Str. frsa

Zu verkaufen: Modernes Brickgebäude in Lake View, drei 6- und drei 4-Zimmer Flats, große Lot, $12,750. Geo. W. Torpe, 2360 Lincoln Avenue. momifr

Nur $200 baar nötig!
7 Zimmer Cottage, Lake View....$2950
9 Zimmer Residenz, nahe Lincoln Park..$3600
Oscar! Josetti, 2411 Lincoln Ave. dimfr

Zu kaufen gesucht: 2stöck. Haus, Nordseite. Berch, 2300 Farragut Ave. dimfr

Grundeigentum und Häuser.
(Anzeigen unter dieser Rubrik 2 Cents das Wort.)

Nordseite.

Wer hat größte, beste Bargains?

2stöckiges Brick- und Framehaus, vier 4 Zimmer, Toilet innen; in bestem Zustande; Lill Ave.; gute Carverbindung; Miete $600; Teilzahlung; Preis nur....$4200

3stöck. Brick und Frame; 1 Block zum Lincoln Par; 3-5 Zimmer und Bad, Miete $620; Preis......$4650

4 Flathaus; 2-6 und 2-5 Zimmer und Bad; nahe Racine u. Belmont Ave; in bester Ordnung; Miete $960; wegen Todesfall für die beste Offerte verschleudert. Zahlung nach Wunsch.

Gehe nach Florida; verschleudere zwei Häuser; 1 Brick- u. 1 Framehaus; doppelte Lot; nahe Burling Str. u. Lincoln Ave., Miete $840; Preis......$7000 Oder Offerte.

3stöck. Brickhaus; 37 Fuß Lot; nahe Grace Str., östlich von Clark, moderne Einrichtung, Wert $7500; Preis $7000

Modernes, 2stöck. Brick; 1-5 und 1-6 Zimmer; Furnace; elektrisches Licht usw.; nahe Wilson Ave., östlich von Lincoln Ave., 30 Fuß Lot..........$5500

2stöckiges Steinfronthaus, nahe Wilson Ave.-Expreß-Station; 30 Fuß Lot, zu nur.................$4750

12 Flat Brickhaus; 8-5 und 4-6 Zimmerflats; mit Bad, nahe Lincoln u. Fullerton Ave.; Miete $2340; Ofenheizung; wegen Abreise verkauft zu......$15,000 Zahlung nach Uebereinkunft.
2stöck. Framehaus mit Zement-Basement; vier 4 Zimmer; hoher Dachboden; Miete $600; nördlich von Belmont, östlich von Lincoln Ave.; Preis nur....$4700 Nehme Cottage oder Lot in Tausch.
3stöck. Brickhaus; Hudson Ave., nahe North Ave.; 3-5 Zimmer; Miete: $575; Preis....................$4350
2stöck. Frame, in bester Ordnung, nahe Irving Park und Lincoln Ave.; 50 Fuß Lot; Wert $5000; verkaufe wegen sofortiger Abreise für $3950
Hochmodernes 2stöck. Brick, nahe Center u. Lincoln Ave.; Miete $840; Teilhaber, verschleudere für nur..........$6000 Oder beste Offerte. Untersucht u. kauft bei

H. Werner,
755 W. North Ave., Ecke Halsted, Zim. 7.
Offen Abends und Sonntags bis 5 Uhr.

Spottbillig! Feines 3stöck. Steinfrontgebäude, Steinporch; breiteLot; 3-7Zimmer, modern; nahe Webster „L" Station; nur $7800; wert $10,000.
Oscar! Josetti; nur eine Office:
2411 Lincoln Ave., nahe Halsted. dmifr

Sehr billig! Elegantes zweistöck. Steinhaus; zwei 6-Zimmer Wohnungen; Furnaces; $5600. Eigentümer: Matz, 2710 N. Halsted Strs. dmfr

Bargains in großen Apartment-Gebäuden:
3-Flat Brick, 5 Zimmer jedes, ferner 3-Flat Frame, 4—5—3 Zimmer, mit Ofen- und Furnace-Heizung $11,000
2-stöckiges Brickhaus, 4 Flats, zwei 5-Zimmer und zwei 4 Zimmer, 3 Furnaces 11,500
3-stöckiges Brickhaus, Laden und fünf Flats, 2—5 und 3—4 Zimmer, mit Dampfheizung, nahe Lincoln Avenue und Irving Park Blvd. 18,000
Frank Beck, 2014 Irving Park Boul. sadifr

Neues 2-Flat Brick, fertig zum Einziehen jetzt oder am 1. Mai; 5 oder 6 große Zimmer, Hartholz-Fußböden und -Trim, elektrisches Licht und Kombination-Fixtures, moderne Plumbing in jedem Flat, Mosaik Fußböden in Hallen und Badezimmern, Furnace-Stacks, 30 Fuß Lot, gepflasterte Straße, bequem zur Addison Str. Station Ravenswood Hochbahn und Lincoln Ave. Straßenbahn. $5975, $1000 Baar, Rest $30 monatlich.
Wm. Zelosky, 2201 Addison Str.
Offen täglich und Sonntags. —fr

Zu verkaufen: Elegantes zweistöck. und Basement Brick-Flatsgebäude; nahe Hochbahnstation; Bargain zu $6250.
K. G. Schmidt & Son, 1604 Clybourn Ave. dofrsa

Zu verkaufen: Zwei 6-Zimmer Framehaus mit Gas, Bad, heißem und kaltem Wasser, $2950; Monatsmiete $30. Eigentümer wohnt oben. — 2640 N. Ashland Ave. dofr

Bargain: Solide gebautes 3-Flat Gebäude mit Steinfront, eine 6- und zwei 7-Zimmer Wohnungen, Dampfheizung, elektrisches Licht, große Lot, 36 bei 125, nahe Hochbahn in Lake View. Preis nur $9800, Hypothek $5000. Miete beträgt $1320. Hillinger, 900 Belmont Avenue. sadimidofr

$1000 baar kaufen 2stöckiges Brick, Bad; $3700, wert $4000; macht Offerte, verlasse die Stadt. Fred Ruedel, 602 North Ave. 8mz1wX

$2000 kaufen drei 5-Flat Brick, Lot 30x125; der Rest auf Zeit.
Fred Ruedel, 602 North Ave. 8mz1wX

Vertausche drei 5 Zimmer Brick, $6800, gegen 5-Zimmer Cottage in Lake View.
Fred Ruedel, 602 North Ave. 8mz1wX

Neues Zwei-Flat und Basement Brickgebäude, Birken-Mahagoni Finish Trim, Eichen-Fußböden, elektrisches Licht, Kombination-Fixtures in jedem Flat, 30 Fuß Lot, gepflasterte Straße, ein Block zu zwei Straßenbahnlinien, bequem zur Hochbahn; zuverlässiger Mieter in einem Flat. Preis $5700; $700 Baar, $25 monatlich.
Wm. Zelosky, 1905 Belmont Ave. —fr

Zu verkaufen: Neues 2-Flat Brickgebäude, 4 und 5 Zimmer, Hartholz-Fußböden und -Trim, elektrisches Licht, moderne Plumbing; 30 Fuß Lot; Miete $500; Preis $4850. $500 oder mehr Baar, $25 monatlich.
Wm. Zelosky, 1905 Belmont Ave. —fr

Moderne 6 Zimmer Cottage, fast neu, Bad, Gas, heißes und kaltes Wasser, 9 Fuß Basement kann in ein weiteres Flat umgestaltet werden; zwei Blocks zu zwei Carlinien; schöner Residenzdistrikt von Irving Park, $2800; $500 Baar, $15.00 monatlich.
William Zelosky, 3025 California Ave. —fr

Zu verkaufen: 7 Zimmer Haus, Concrete Fundament, Furnaceheizung, Zement-Basement, Fruchtbäume, Weinreben, Beerensträucher, Hühnerställe, Lot 87½×125, billig, Teil Baar. — Eigentümer: 1810 Belle Plaine Ave. mdofrsa

$500 baar, Rest wie Miete, kaufen neues 5- u. 6-Zimmer modernes neues Brick-Flatgebäude auf großer Baustelle. Bargain. Offen Sonntags 10 bis 12. F. L. Frink, 4864 Lincoln Ave. —sa

Zu verkaufen: Meine 5 Zimmer Cottage; Bad, Gas; Sommerküche unten; Preis $2650; nehmt Rosehill Car. 1965 Farragut Ave. —sa

$500 Baar, $15 monatlich kaufen moderne 8 Zimmer Residenz, Oak Trim, Furnaceheizung; Preis $3000.
William Zelosky, 1905 Belmont Ave. —fr

Bargain! 2-Flat Brickgebäude, 4 und 4 Zimmer mit weiterem 4 Zimmer Flat (Finished) im Basement; Bad, Gas, heißes und kaltes Wasser in jedem Flat; Straße neu gepflastert und bezahlt; $4300; $1000 Baar, Rest nach Belieben.
Wm. Zelosky, 1905 Belmont Ave. —fr

Zu verkaufen: 2-Flat Brick, fast neu, 6 und 6 Zimmer, Eichenholz-Trim, Bad, Gas, heißes und kaltes Wasser in jedem Flat, hohes Basement; 30 Fuß Lot; gepflasterte Straße, $5775; $1000 Baar, $30 monatlich. —fr
William Zelosky, 2201 Addison Str.

Nordwestseite.

Zu verkaufen: Die vollständigsten und modernsten neuen 2-Flat Brickgebäude in Austin; Steinstufen, breite Lotten, 6 u. 6 Zimmer; Heißwasserheizung, Gas und elektrisches Licht; Tile-Fußböden in Badezimmern und Vestibules; Oak Fußböden und Trim; Gebäude an Lewis und Augusta Str.; nur 2 Blocks von feiner deutscher lutherischer Kirche und Schule. Eigentümer täglich am Platze. Martin Anderson, 1005 Nord Prairie Ave. 'Phone: Austin 902. 14mz2wX

Bargain, wenn schnell verkauft. Zwei neue moderne 2stöckige Brickgebäude, breite Lots, Oak Trim, Consoles, elektrisches Licht, Mosaikfußböden, Stationary Tubs, alle Zimmer geschmackvoll dekorirt. 2423 N. Harding Ave. Thompson, Eigentümer. frsa

Zu verkaufen: Eckgebäude, 2-stöckiges und Basement Flat, modern, Oaktrim, Consoles, elektrisches Licht, Stationary Tubs, Bargain, wenn sogleich gekauft. Eigentümer 3400 42. Court. frsa

Zu verkaufen: 2 Flat Brickgebäude 2217, 2219, 2243 N. Springfield Ave., neu, gut gebaut und hübsch. Offen Samstag und Sonntag Nachmittags. W. H. Duval, 977 Edgecomb Place. dofrsa

Zu verkaufen: 50 bei 125 Fuß großer Bauplatz an North Ave. 208 Fuß von Transfer-Ecke. Nur $7500. Charles E. Scheubert & Co., 4145 W. North Ave. Tel.: Belmont 1310 und 1311. 10mz1wX

Grundeigentum und Häuser.
(Anzeigen unter dieser Rubrik 2 Cents das Wort.)

Nordwestseite.

Muß sofort verkaufen: 2stöckiges Frame 2-4 Zimmer; in bester Ordnung; nahe North Avenue und Western Ave.; nur $2400

Fünf 4 Zimmer Flathaus, nahe North Avenue und Western Ave.; Miete $625; Preis $4250

2stöckiges Brick und Frame; Armitage Ave., nahe Robey Str.; 2-6 Zimmer; Preis $2950

Werner, 755 W. North Ave., Zim. 7.

Zu verkaufen: Auf leichte Abzahlungen— 5 und 6 Zimmer Häuser, Steinfundament, hohes Basement und Boden, vollständige Badezimmer, große breite Lotten. Zweistöckige Häuser von 4, 5 und 6 Zimmer Wohnungen, $3200 aufwärts. Drei Cars und Hochbahn. Otto Dobroth, Kedzie und Irving Park Blvd. frsa

Bargain! $23.00 mit Zinsen monatlich und $1000 Baar kaufen neues 6-Zimmer Brickhaus, alle neuen Verbesserungen, Straße und Alley gepflastert und bezahlt. Sehen Sie sich dieses Haus an. W. Peters Co., 3504 W. Chicago Ave. frsa

$150 Anzahlung, $10 monatlich und Zinsen kaufen ein „Zueteil" Cottage; neu und durchaus modern; 30 Fuß Lot; eichene Fußböden und Trim, Concrete-Basement. Zueteil, 2201 N. 44. Ave. Nehmt Armitage Ave. Car bis 44. Ave., geht nördlich. 12mz*

$200 Anzahlung, $12 monatlich und Zinsen kaufen ein „Zueteil" 6 Zimmer Cottage; neu und durchaus modern; 30 Fuß Lot. $300 Anzahlung, $20 monatlich und Zinsen kaufen ein „Zueteil" 2 Flat Gebäude; neu und durchaus modern. Zueteil, 4101 Fullerton Avenue. Nehmt Fullerton Ave. Car bis 40. Ave., geht westlich. 12mz*

Zu verkaufen: Zweistöck. Brickgebäude mit Basement, an Transferpunkt an North Avenue, Lage für Market und Grocery. Nur $12,500. Nachzufragen bei Charles E. Scheubert & Co., 4145 W. North Ave., alleinige Agenten. Tel.: Belmont 1310 und 1311. 10mz1wX

Zu verkaufen: Vom Erbauer, zwei zweistöckige Flatgebäude, 4 Zimmer in jedem Flat, hinten Framegebäude, soeben erbaut. Mäßiger Preis. Gute Lage. Vorzusprechen daselbst: 2638—40 N. Springfield Ave. oder beim Eigentümer, 2314 N. Lawndale Ave. Phone Belmont 3622. dofrsa

Zu verkaufen: Neues 2-Flat Brick, Nordwestseite, 4 und 5 Zimmer, Hartholz-Fußböden und -Trim; elektrisches Licht, moderne Plumbing; 30 Fuß Lot. Miete $500; Preis $4850; $500 oder mehr Baar, $25 monatlich. Wm. Zelosky, Grace und Western Ave.

Westseite.

Zu verkaufen: Auf monatliche Abzahlungen— Zweistöckiges und Basement Brick Flatgebäude, 5 und 6 Zimmer, auf 30×125 Fuß Lots gelegen an West 21. Place nahe Süd 43. Avenue. Alle moderne Verbesserungen. 22. Straße, Ogden Avenue, Süd 40. Avenue und Metropolitan Hochbahnzüge (Douglas Park Zweiglinie) — alle führen direkt bei diesen Gebäuden. Alle Straßenverbesserungen besorgt und bezahlt. Habe ferner zu verkaufen: Eine große Anzahl von breiten Residenz- und Geschäfts-Lotten in dieser Umgegend.
Frank Kirchman,
3149 W. 22. Str. Phone: Lawndale 2919.
Zweig-Office:
4200 W. 22. Straße. Phone: Lawndale 2532. 14mz1mX

Südseite.

Zu verkaufen: Ein Bargain! Sprecht sofort vor. Zweistöckiges Framehaus mit Brick Basement, Framestall, Wagenschuppen, beste Lage auf der Südseite für Bäckerei oder Grocery. Sebet A. White, 6939 Stony Island Avenue. 14mz1mX

$4500 kaufen Haus und Lot. Saloon mit Einrichtung und Waaren-Vorrat. Etablirt 1888. Günstige Gelegenheit für Deutsch-Ungarn oder Lithauer, [illegible] zwei Stock, teilweise Steinfundament (Basement), Lot 26 bei 103. Stallung 18 bei 26. Nachzufragen Vormittags 4555 Wentworth Ave.

Verkaufe Framehaus, vier Zimmer, Basement, Wasserklosett, nebst Lot, $850. 3304 S. Oakley Ave. 11mz1wX

Vorstädte.

Zu verkaufen: Neues modernes Stucco Bungalow, drei Blocks nördlich von der Stadtgrenze, Lot 30 bei 171; fein für Gärtner und Hühnerzucht. Eigentümer. Adr.: B. 52, Abendpost. frsa

Zu verkaufen: In Hinsdale, Ill., ein gutes Haus mit 8 Zimmern, Lot 60×170, drei Blocks vom C., B. & Q. Depot; billig für Baar. Adr.: S 127 Abendpost.

Farmländereien.

— Florida — Florida —
Verein Floridania.
Wir verkaufen Land zu den niedrigsten EnGros Preisen an unsere Mitglieder.
— Gesunde Lage —
— Gute Bodenbeschaffenheit —
— Vorzügliche Transportation —
Gegen Baar oder auf leichte Abzahlung.
Office und Vereinslokal: 646 Wells Straße, nahe Erie, geöffnet von 1 bis 6:30 Uhr Nachmittags. Vorlesung jeden Sonntag von 3 bis 6 Uhr. mz11,12,14,16

Zu verkaufen oder vertauschen: Eine 20 Acres Farm, verbunden mit General Store, 70 Meilen von Chicago; [illegible] Seht Chas. Koch, 4817 Byron Str., Chicago, Ill.

Zu verkaufen gegen Chicago Grundeigentum: 50 Acres Farm nahe New Buffalo, Mich., gute Gebäude, Pferde, Vieh und Inventar. Brodfuehrer, 118 N. LaSalle Ave., Zimmer 509.

Zu verkaufen: 40 Acker Michigan Farmland, sehr guter Boden; [illegible] Wert $400, Preis $240. Adr.: Z. 566 Abendpost. momifr

Zu verkaufen: Eine 80 Acker Clark County, Wis., Farm, [illegible] Co., 602 North Ave., Z. 2. modimifrsafon

Zu verkaufen: Auf leichte Zahlungen: 20 Acker Farm, nahe Stevensville, Mich. [illegible] Grand Junction, Mich. Brodfuehrer, 118 N. LaSalle Str., Zimmer 509.

Verlangt: Wisconsin Farm für modernes 2-Flat Brickhaus. Joern, 2136 Huron Str.

Zu verkaufen: 320 Acker Farm, Kankakee Co., Ill., alles gutes Land, 240 Acker unter Pflug, [illegible] Preis $125 per Acker, [illegible] Frank [illegible]

Zu vermieten: Marshall County, Indiana, 105 Acker [illegible] Rogers Park 7176.

Eine Wisconsin Lumber-Gesellschaft, [illegible] W. Washington Str., Zimmer 603.

Zu verkaufen: 85 Acres des besten Gemüselandes in Cook County, 16 Meilen westlich von Chicagoer Markt; [illegible] Schreibt an C. H. Betts, Des Plaines, Ill. 4mz2mX

160 Acres Wisconsin Farm, 3 Meilen von guter Town, [illegible] Preis $1900. [illegible] Eigentümer, J. Folz, 1943 Grace Str. 22la*X

Verschiedenes.

Zu verkaufen: Country Schmiedeshop mit 4 Zimmer Haus, [illegible] Groß Point, Ill. frsafon

John P. Foerster & Co., Bank Floor — 15 S. La Salle Straße. [illegible]

$1.50 Barrettes für nur 75c
Main Floor.

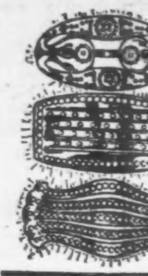

Wir kauften zu einem großen Rabatt das Ueberschußlager eines Fabrikanten; dies erklärt den Bargain; in Schildplatt u. Bernstein, mit brillanter Steinfassung; 125—160 Steine in jedem Barrette, — $1.50 wert, zu 75c

Eröffnet hier ein Anschreibekonto

"A STORE FOR EVERYBODY"
HILLMAN'S
STATE & WASHINGTON STS.

Osterkleider f. Männer u. junge Männer

Zweiter Floor.

Unvergleichliche Bargains in Frühjahrs-Anzügen für die heranwachsenden Kinder und deren Väter

Die Osterfeiertage sind diesmal bedeutend früher als in früheren Jahren— Noch eine Woche bis Ostersonntag — Ihr wollt sicher, daß die Knaben hübsch aussehen.

$8.50 Norfolk Anzüge für Knaben, $5.95, mit 2 Paar Hosen, von feinen reinw. Stoffen, in einer großen Varietät von Mustern u. Farben, ohne Frage der größte Bargain in modernen und dauerhaften Anzügen für Knaben, der irgendwo zu finden ist, speziell, morgen, Größen 8 bis 17 Jahre, für $5.95

$5.50 Norfolk Anzüge für Knaben, von feinen Mischungen, grau, braun u. andere beliebte Schattirungen; auch russische u. Matrosen Blusenmodelle, Größen 2½ bis 17 Jahre; u. Frühjahr Reefers; Größen 2½ bis 17 Jahre—morgen, zu $3.79

$7 Serge Anzüge für Knaben, Norfolk- oder doppelknöpfige Facons, auch russische u. Matrosen-Facon — von feinem blauen Serge u. reinwoll. schott. Cheviots, Cassimeres, Tweeds und Mischungen, Größen 2½ bis 17 Jahre; — für $4.80

$1 Rah Rah Hüte und Kappen für Knaben, 69c; Waists, 49c, 75c und 98c.

$15 Serge-Anzüge für Männer; in den neuesten Facons; auch Anzüge von feinen Cheviots, Cassimeres u. Kammgarnen, neueste Modelle — Größen für regul. gebaute, korpulente und schlanke Männer, $10.95

$22 Anzüge für Männer, von hochfeinen Stoffen, einschließlich Tweeds, Homespuns, echtfarbigen Serges u. feinen Cheviots, hübsche, elegante Modelle, elegant geschneidert und ausgestattet, speziell, zu 15.00

$3.00 weiche Hüte oder Derbys für Männer und junge Männer, $1.98
$10 bis $15 Konfirmation-Anzüge für Knaben, $6.50 bis $10.

Spezielle Werte in
3teiligen Haarflechten
Haupt-Floor.

22zöll., drei Strand Haarflechten $3.00 wert, $1.50
24zöll. drei Strand Haarflechten —$4 wert, $1.98
26zöllige drei Strand Haarflechten $5 wert, z $2.75
28zöllige drei Strand Haarflechten $6 wert, z $3.50
Gertrude Menschenhaar Netze, alle Schattirungen, jedoch nicht Grau, 15c Sorte, 10c

Groceries
Fünfter Floor.

12c und 15c Werte, 10c
Tomaten, rote reife. Erbsen, Early June. Zuckerkorn, neu verpackt. Spargeln, Fancy California. Pickles, alle Sorten. Bohnen, Lima, Kidney oder String. Chow Chow, Qt. Mason Jar. Birnen, Pfirsiche oder Pflaumen. Salmon, Sardinen oder Hering.

18c und 20c Werte, für 15c
Schottische Heringe, Tomatensauce. Tomaten-Catsup, Wellers, Pintflasche. Jersey Birnen, Nr. 3 Büchse. Ananas, Sliced, Nr. 2 Büchse. Pickles, alle Sorten, Quart Mason Jar.

30c und 35c Werte, 25c
Oliven, große Queens, 20 Unz. Jar. Spargeln, Del Monte, Tip oder ganz. Aprikosen, in schwerem Sirup, Nr. 3 Bü. Salatöl, Quartflasche. Präserven, alle Sorten, Quart Masonjar.

Strümpfe für Damen
Spezielle Oster-Bargains
Haupt-Floor.

75c ext. schwere reinseid. Strümpfe f. Damen, ganz nahtlos; dopp. Lisle Fersen, Zehen u. Lisle Garter Tops, schwarz u. lohfarbig, morgen 39c
Feine Seide-Lisle Damenstrümpfe, ganz nahtlos, High Spliced Ferse u. Reinforced Zehe, schwarz u. weiß, 25c wert, 18c
Echtfarb. seid. Damenstrümpfe, dopp. Lislesohlen od. seid. Garter Tops schwarz, weiß u. Tan, $1.25 Sorte zu 79c

ESTABLISHED 1875 BY E. J. LEHMANN
THE FAIR
STATE, ADAMS AND DEARBORN STREETS — TELEPHONE PRIVATE EXCHANGE 3
Der Laden für heute und morgen.

Großer Verkauf von E. und W. Hemden

$1, $1.50 und $2 Sommerhemden gehen zum Verkauf zu 67c

Morgen veranstalten wir einen wirklich wundervollen Verkauf von Hemden. Tausende von hochfeinen, weichen Sommer-Hemden werden offerirt zu weniger als 50c am Dollar. Ueberlegt Euch dies!—aber überlegt es Euch nicht allzu lange, sonst werden diese Hemden alle verkauft sein!

Wir kauften das ganze Ueberschuß-Lager von Ely & Walker, Hemdenfabrikanten, St. Louis.

Hunderte von Mustern in feinen weichen Sommer-Hemden, mit doppelten französischen Manschetten gemacht — dazu passender separater militärischer Kragen — Coat-Facon — nur die feinsten Perlknöpfe wurden benutzt und die Stoffe in diesen Hemden sind gewebtes Russian Cord, feine Pongee, Crystal Cloth, gewebter Madras, Mercerized Soisette Gewebe usw. — Neue hübsche fancy Frühjahr-Muster; auch einfache creamfarbige, lohfarbige oder weiße. Wir stellen diese Hemden zum Verkauf zu weniger als den Kosten des Stoffes — weil wir nur die Größen 14, 14½, 15 und 15½ haben — die vier besten und populären Größen.

Werte sind $1, $1.50 und $2.00— Auswahl in diesem Verkauf 67c

Ledergürtel für Männer, 2 Schnallen mit jedem, eine Perlmutter- und eine Stahlschnalle. Falls Euch die eine nicht gefällt, benutzt die andere; schwarz, Tan u. grau, 25c

50c feine seidene waschechte Halsbinden für Männer, helle und dunkle Farben. Wir garantiren jedes Tie, nicht zu verblassen, oder wir geben Euch ein neues; für...27c

$2.00 feine wollene Union Suits für Männer; mitteleres und schweres Gewicht; elastische und Formanschließende Kleidungsstücke, meistens in allen Größen; um zu räumen, für nur 98c

$1.00 seidegestrickte Männerhalsbinden, Cordion Knit, einfach und kreuzgestreift, in zahllosen Schattirungen; voll fashioned; eine Gelegenheit, Euren Bedarf von Halsbinden zu decken, zu.....47c

Finanzielles.

**Bequemlichkeit
Bedienung
Sicherheit**

Drei Gründe, Euch zu wenden an die
SECURITY BANK OF CHICAGO
Milwaukee Ave. cor. Carpenter St.
Eine Staatsbank.
Kapital und Ueberschuß
$550,000
Unter der direkten Aufsicht des Herrn Jas. B. Forgan, Präsident der Ersten Nationalbank von Chicago.
Wir eröffnen Sparkontos und nehmen Einlagen entgegen Montags, Dienstags, Donnerstags und Samstags bis 8 Uhr Abends; Mittwochs und Freitags bis 6 Uhr Abends.
24jan,fr*

Foreman Bros. Banking Co.
S.-W.-Ecke La Salle u. Washington Str.
Check-Kontos erwünscht.
3% Zinsen bezahlt auf Spareinlagen
Grundeigentumsdarlehen
auf verbessertes Chicago Grundeigentum zu den niedrigsten Raten geliehen
Allgemeines Bankgeschäft
Kapital u. Ueberschuß $1,500,000
somifri*

Schiffskarten
Extra billig auf den Dampfern der
URANIUM STEAMSHIP CO., LTD.
Von New York nach Rotterdam u.s.w.
Wegen Auskunft wenden Sie sich an
J. V. ZINNER & CO.
Westliche Generalagenten.
140 N. Dearborn Str., Ecke Randolph,
Offen 8 Morg. bis 6 Abends. Sonntags 9—12.
Filiale: 619 W. North Avenue.
Offen 8 Morgens bis 8 Abends. Sonnt. 9—1.
jan4,sonmomifr*

Zuverlässige Zahnarbeit!
Keine Studenten — Schmerzlos — Erfahrene Zahnärzte
Herabgesetzte Preise, so niedrig wie
Goldkron., 22K., $2.00 | Alveolar Brückenarb. $2
Goldfüllungen......50c | Silberfüllungen......25c

Volles Set Zähne $3.00 — Whalebone Zähne $4.00
Zähne untersucht, ausgezogen, gereinigt Frei
Alle Arbeit für 10 Jahre garantirt.
Deutsch gesprochen.
Union Dental Co.
19 Jahre etablirt.
408 S. Wabash Ave. S.W. Ecke Wabash Ave. u. VanBuren
Stund.: Tägl. 8:30 Vm. b. 9 Abds. Sonnt. 9—1
sondifr*

Warum ist
OSCAR F. MAYER & BRO.
Wurst überall bevorzugt?
Weil dieselbe mit der peinlichsten Reinlichkeit, aus dem besten Material hergestellt wird.
Befragt Euren Lieferanten hierüber.
30okmifrmo*

Welche Bank

Das nächste von Wichtigkeit nach Euerm Entschluß, zu sparen, ist die Auswahl der richtigen Bank.

Wir bieten Euch die Vorteile der größten Sparbank in Chicago, einer, die bei jeder Geschäftabschließung konservativ verfährt und welche ihr großes Wachstum ihrem Prinzip zu verdanken hat, ihre Kunden auf das Zufriedenstellendste zu bedienen.

Zinsen bezahlt zu 3% das Jahr auf Spar-Einlagen

Illinois Trust & Savings Bank
La Salle Strasse & Jackson Boulevard
Kapital und Ueberschuß
$15,000,000.00

Marshall Field sagt:
„Es ist ein treffender Ausspruch, daß es nicht ist was ein Mann verdient, sondern was er spart, das ihn reich macht."

Sorgt für Euch selbst. Eines Tages werdet Ihr müde werden. Beginnt jetzt — Ihr könnt mit so wenig beginnen wie Ihr wollt, aber beginnt. Dann habt Ihr Geld wenn Ihr es braucht — und Ihr werdet es sicherlich brauchen. Ihr könnt ein Sparkonto mit $1 eröffnen. Wir zahlen 3% Zinsen. Ihr werdet Euch hier auch heimisch fühlen.

Home Bank & Trust Co.
Unter Staats-Aufsicht.
Bestände über $1.500,000.
Offen Dienstags u. Samstags Abends. — Milwaukee und Ashland Aves.

Wollen Sie reich und selbstständig werden?

Das Geheimniß liegt in dem Wörtchen sparen, ohne dasselbe, ganz gleich, wie groß eines Mannes Einkommen, ist Reichtum und Selbständigkeit unmöglich. Beginnt jetzt, Euer Geld zu sparen. Wir bezahlen 3% Zinsen auf Spar-Anlagen. — Zinsen halbjährlich gutgeschrieben.

North Ave. State Bank
Ecke North Ave. und Larrabee Str.
Offen Samstag Abend von 6—9 Uhr.
bifrso*

Lokalbericht.

Fehler im Plan.

Fachleute empfehlen umfassende Veränderungen am Countyhospital.

Schlechter Bibliotheksdienst.

Ablieferung der Bücher führt zu vielen Klagen des Publikums. — Wurde Protokoll der Abwasserbehörde gefälscht? — Doch ein Fernsprechratentarif.

Die drei fachmännischen Schiedsrichter über die Einwände, welche Countyarchitekt Schmidt gegen die Arbeit seines Vorgängers Gerhardt am Plan des neuen Krankenhauses des County erhoben hat, haben in vierzehn verschiedenen, also fast in allen, Fällen die Einwände für berechtigt erklärt und Schmidts Empfehlungen der Vornahme baulicher Veränderungen zum Kostenvoranschlage von rund $200,000 gutgeheißen. Der Countyrat hat bereits gestern Nachmittag dem Bericht zugestimmt, selbst Bartzen erhob keinen Einspruch. Die Schiedsrichter haben Gerhardt sehr zart angefaßt; sie versichern, daß die Veränderungen aus Sparsamkeitsgründen vorgenommen worden seien, empfehlen jedoch, daß der Boden in dem Raum, zwischen dem sechsten und siebenten Stockwerk, wo die verschiedenen Röhrenanlagen sind, verstärkt werde, so daß Handwerker dort arbeiten können, ohne Kranke in den darunter befindlichen Sälen durch herabfallenden Mörtel zu beschädigen. Ferner erklären sie, daß der Unterkeller zementirt werden muß, da sonst das Gebäude feucht wird und sich auch Ungeziefer aller Art dort ansammelt; sie verweisen auf ein schon vor einiger Zeit beim Countyrat vom Gesundheitsamt eingegangenes, hierauf bezügliches Schreiben. Der Gerhardtsche Treppenbauplan wird zu Gunsten des gefälligeren und gesunderen des Herrn Schmidt verworfen, des letzteren Empfehlungen der Veränderung von steinernem Stützwerk für hintere Balkonausbauten und für Verwendung von elektrischem Wechselstrom statt direkter Leitung, werden gutgeheißen, und es wird für die Pflicht der Bauunternehmer erklärt, die Röhren- und sonstigen Anlagen, welche für die Pavillons bestimmt worden waren, dort auszuführen, wo der Countyrat es anordnet, nachdem letzterer von dem Bau jener Häuschen Abstand genommen hatte. Gerhardt erblickt in dem Bericht eine Rechtfertigung, weil die Fachleute die genaue Befolgung der von ihm ausgearbeiteten ursprünglichen Pläne empfohlen haben, wie es sein Nachfolger Schmidt angeraten habe. Er habe seiner Zeit vom Countyrat Auftrag erhalten, die anstößig erscheinenden Veränderungen zu machen, um die Baukosten zu verringern. Daß in der Anstalt keine eigene elektrische Anlage gebaut wird, was $100,000 kosten würde, findet seinen Beifall, weil man die Elektrizität billiger beziehen könne.

Doch noch eine Fernsprechordinanz.

Bürgermeister Harrisons scharfe Kritik über die Untätigkeit des Stadtratsausschusses für Gas, Oel und elektrisches Licht hat die Folge gehabt, daß der Ausschuß gestern Nachmittag mit allen gegen Bowlers Stimme den Korporationsanwalt beauftragte, eine neue Ratenvorlage für den Fernsprechdienst der Chicago Telephone Co. auszuarbeiten und darin die Empfehlungen des Fachmannes Prof. Bemis zu verkörpern, so daß eine Herabsetzung der Fernsprechgebühren um insgesammt $421,000 das Jahr zu Gunsten von 107,288 Abonnenten der Gesellschaft erzielt wird. Auch fügte der Ausschuß Vorschriften ein, wonach das Wahlamt freien Fernsprechdienst erhält, nicht aber die ebenfalls darum nachsuchende Schulverwaltung, die nur ein Drittel des Preises bezahlt, den anderen außerhalb der Stadthalle befindlichen städtischen Verwaltungszweigen berechnet wird. Ob Anrufe des städtischen Elektrizitätsamtes durch dessen Angestellte frei sein sollen, wurde dem Elektriker Palmer, dem Fachmann Bemis und der Chicago Telephone Co. zur Entscheidung überlassen. Hingegen wird letztere Gesellschaft verpflichtet, an allen Apparaten, die erst nach Einwurf des Nickels benutzt werden können, „Notknöpfe" anzubringen; ein Druck auf einen derartigen Knopf ermöglicht die Benutzung des Fernsprechers ohne Bezahlung, doch soll diese Benutzung nur für Notfälle: Feuer- und Polizeimeldungen usw., gestattet sein. Die „Notknöpfe" müssen binnen sechs Monaten an allen neuen Fernsprechapparaten der Art angebracht werden, an allen anderen binnen zwei Jahren, „wenn immer die Abonnenten es verlangen."

Zur Hebung des Schulwesens.

Dem Plane der Schulsuperintendentin Frau Young, die Lehrer der öffentlichen Schulen zu Ortsgruppen zu vereinigen, hat der Schulratsausschuß für Verwaltungswesen zugestimmt. Nach dem Plane wird jede Gruppe sich aus dem Lehrpersonal eines bestimmten Stadtteils zusammensetzen, so daß ihr 30 Elementarlehrer, je acht Hochschullehrer und Vorsteher von Elementarschulen, je zwei Hochschulvorsteher, Musik- und Kunstlehrer in Hochschulen und im Lehrerseminar, je vier, Lehrer der Haushaltswissenschaften, der Handfertigkeitskünste und des Turnens, ein deutscher Lehrer, ein Aufseher des Handfertigkeits- und Haushaltsunterrichts und drei Mitglieder der Fakultät des Seminars angehören. Diese Gruppen sollen zwanglos Unterrichtsgegenstände, Lehrbücher, Pflichten und Fortschritte der Lehrer usw. besprechen und zur Liebe und Förderung des Berufs anregen. Jede Gruppe entsendet Vertreter zu einem die ganze Stadt umfassenden Vorstand, dessen Vorsitzerin die Schulsuperintendentin von Amtswegen sein soll; dieser Ausschuß soll wiederum zum Besten der Schulen mit dem Schulrat zusammenwirken.

Zu Beraterinnen der Mädchen in den Hochschulen wurden die dort jetzt tätigen Lehrerinnen Lewis, Squier, Campbell, Allin, Miller, Stuart, Wright, Northway, Morey, Mack, Dopp, Smith, Flanagan, Whittemore, Claus und Kambli bestimmt.

Ein „fähiger" Protokollführer.

Der Abwasserbehörde wies ihr Mitglied Clark auf Grund eines stenographischen Berichts eines Gerichtsberichterstatters gestern nach, daß im Protokoll der letzten Sitzung der Behörde nicht weniger als 400 falsche Angaben enthalten seien, was er einfach als Fälschung bezeichnete. Seine Aeußerungen, auch die Karpens hinsichtlich der neuen Amtsräulichkeiten, seien absolut verdreht worden. Der Vorfall beweise, was bei der Ersetzung fähiger Schreiber durch Politikanten herausgekommen sei. Clarks Antrag, außer von Karpen von anderen Hochbaubesitzern im Hauptgeschäftsviertel Angebote auf Amtsräumlichkeiten einzuholen, wurde vom Präsidenten für außer Ordnung erklärt.

Mißwirtschaft in der Bibliothek.

Ueber die Verwaltung der öffentlichen Bibliothek werden aus den Reihen der Benutzer der Anstalt bittere Klagen laut. Trotzdem zur Beschleunigung des Dienstes von der Bibliotheksverwaltung Kraftablieferungswagen eingestellt worden sind, die jede Zweigbibliothek und Agentur täglich, außer an Fest- und Sonntagen, besuchen, erhalten die Abonnenten häufig dieselben Bücher immer wieder oder irgend welche nicht gewünschten, und es ist soweit gekommen, daß Benutzer eine ganze Woche warten mußten, ehe sie ein Buch aus einer Liste von vielleicht zwanzig erhielten. Daß die Bücher gerade verliehen waren, ist ausgeschlossen, der ganze Dienst ist geradezu jammervoll geworden, und diese Klagen ertönen besonders aus deutschen Kreisen. Beschwerden beim Bibliothekar haben nichts gefruchtet. — Zwei Mitglieder des Bibliotheksrats, Robert J. Roulston von Englewood und Michael J. Collins, sind dem Bürgermeister zu Mitgliedern des Schulrats vorgeschlagen worden.

Kleine Sünder.

Wegen Verletzung der Bauvorschriften wurden J. Fanta, 2414 Whipple Straße, und J. Stankiewicz, 1244 Blanche Str., im Stadtgericht, um je $200 gestraft, der Alteisenhändler Louis Lovitz von der Center Ave. um $25, weil er seine Waage so „gestellt" hatte, daß sie unter keinen Umständen ein Gewicht von über 25 Pfund verzeichnete.

Signalunterricht.

Die Chicago & Northwesternbahn hat C. G. Stecher als „Signallehrer" für das Betriebspersonal angestellt. Herr Stecher hat die Aufgabe, die Lokomotivführer, das übrige Zugpersonal und andere Bahnbedienstete über die Anwendung der Signale, ihre Bedeutung und wie sie zu beobachten sind, zu unterrichten. Der Unterricht soll in regelmäßigen Zeitabständen an allen Bahnknotenpunkten und Orten, wo selbsttätige Signale sich befinden, erteilt werden, und zu diesem Zweck wird Herr Stecher in einem eigens dazu hergerichteten Wagen Rundreisen machen.

Deutsches Altenheim.

Die Berechtigung zur Aufnahme in das Deutsche Altenheim wurde gestern vom Direktorium Frau Wilhelmine Matz, 68; Frau Marie Hübner, 68, und Frau Luise Stadelmann, 69 Jahre alt, erteilt. Gestorben ist nach dem Bericht des Zimmerausschusses Herr Friedrich Asterroth, und eingetreten ist Herr Louis Tölke. Das Direktorium beschloß, im alten Gebäude elektrische Beleuchtung einzuführen. Direktor Hanisch hat die Insassen des Altenheims zu der Nachmittagsvorstellung am Ostersonntag im Deutschen Theater eingeladen.

Theaterfehde.

Der Schauspieler Frank Keenan hat im Kreisgericht eine Klage auf $75,000 Schadenersatz gegen den Schauspieldirektor William Faversham angemeldet, vermutlich wegen Kontraktbruchs. Faversham hat kürzlich Keenan aus seiner Truppe entlassen, weil Keenan angeblich durch die Art und Weise seines Spiels seine Mitspieler in Verwirrung gesetzt hat.

Niedrige einen Weg
Kolonisten Fahrpreise
Täglich 15. März bis 15. April 1913
$38.00 — San Francisco, Cal. Los Angeles, Cal. San Diego, Cal. Portland, Ore. Tacoma, Wash. Seattle, Wash.
$33.00 — Butte, Mont. Helena, Mont. Grand Jct., Col. Ogden, Utah. Pocatello, Idaho. Salt Lake City, Ut.
Aehnliche Preise nach anderen Orten im selben Gebiet. Verschied. Routen. Vorteilhafte Aufenthalts-Privilegien.
Die Beste von Allen
THE NORTH WESTERN LINE
Volle Einzelheiten auf Verlangen bei der Chicago und North Western Eisenbahn
A. C. Johnson, Pass.-Dienst Manager, C. A. Cairns, Gen. Pass. u. Ticketagent
Chicago, Ill.
B62616

Schiffs-Karten
Billiger als irgendwo
in Kajüte und Zwischendeck über alle Linien.
FELIX SCHMIDT
1869 N. Halsted Str.,
zwischen Clybourn und North Avenue.
35 Jahre in Chicago. Offen Abends und Sonntag Vormittag.
ma12mifrmo*

Kaffee — ist — billiger!

40,000 Familien sparen eine Million Dollars jedes Jahr, indem sie von Bankes' nur die vier Artikel kaufen: Besten Kaffee, Butter, Tee und Kakao.
Versucht ihn.
Bester Kaffee, den Geld kaufen kann, per Pfund...26c
(Kein besserer Kaffee als dieser verkauft.)
30c Santos Kaffee......23c
Bankes' Creamery-Butter ist besser als irgend welche andere, Pfund......39c
Reine Butter, gut und süß, probirt sie, seht, wie gut sie ist......30c
Spezialwert in Tee, wert 60c......40c
Bester Head Reis, die 10c Sorte......6½c
Bankes' bester Kakao, ½ Pfund......12c
Bankes' 20 Läden
Westseite Läden:
1644 W. Chicago Ave. 1826 Blue Island Av.
1367 W. Chicago Ave. 1818 W. 12. Straße.
2054 Milwaukee Ave. 3102 W. 22. Straße.
1024 Milwaukee Ave. 2880 W. Madison Str.
2710 W. North Ave. 1510 W. Madison Str.
1217 S. Halsted Str.
1816 S. Halsted Str.
Nordseite:
406 W. Division Str.
720 W. North Ave.
2642 Lincoln Ave.
3244 Lincoln Ave.
3413 N. Clark Str.
Südseite:
3032 Wentworth Ave.
3427 S. Halsted Str.
4729 S. Ashland Ave.
$1000 Belohnung, wenn Ihr in irgend einem von Bankes' Kaffeeläden Butterine kaufen könnt.
bidofr

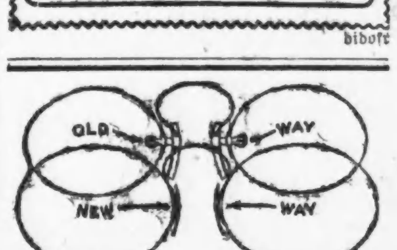

FIRMSETT die neuesten Augengläser und Brillen ohne Schrauben.
Brechen nicht! Werden nicht locker
E. Strassburger, Optiker
2630 Lincoln Ave.
Auch Sonntags von 9 bis 12 Uhr
bidofr.*

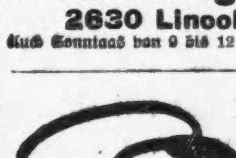

Bruch Leidend?
Kommt direkt zur Fabrik. Wir machen über 100 Sorten Bänder; ein gut passendes Band für Jeden, von 75c aufw. für einseitiges, von 1.25 aufw. für doppeltes Band. Elastische Strümpfe und Leibbinden, nach Maß u. aus frischem Material gemacht, passen besser, halten länger und sind von 25 bis 40% billiger als anderwärts. Die erfahrensten Bandagisten für Herren und Damen bedienen täglich von 9 Uhr Vorm. bis 7 Uhr Abends. Sonntags offen von 9 bis 12 Uhr.
Hottingers Truss Factory,
801-03 Milwaukee Ave., Ecke Chicago Ave.
Sechster Stock. Nehmt Elevator.
Etablirt 1860.

Wichtig für Männer.
Wenn Aerzte oder Arzneien Euch nicht helfen, versucht unsere sicheren, erprobten Heilmittel, die niemals fehlschlagen, bei folgenden geheimen Krankheiten: Formulare Nr. 1 u. 2 kuriren jeden noch so hartnäckigen Fall von geheimen Krankheiten und Urinleiden. Preis $1.00 die Flasche. —Doktor Tuckers Blut Specific kurirt Blutvergiftung in allen Stadien. Preis $2.00 per Flasche. — Prof. DeBois Pastilles Vigorateur heilen Männerschwäche, schlaflose Nächte, Nervosität, Satz im Urin, Melancholie und nicht zufriedenstellendes Eheleben. Preis $1.00 die Schachtel, 3 für 2.50. — Die obigen Heilmittel sind nur bei uns zu haben.
Behlkes Deutsche Apotheke,
775 Süd State Straße, Chicago, Jll.
191,frsondi*

Habt Ihr die gefürchtete Blutvergiftung?

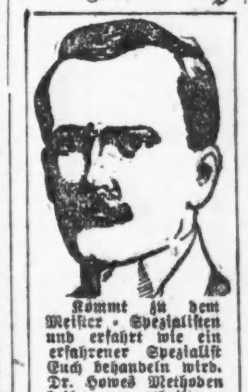

Kommt zu dem Meister-Spezialisten und erfahrt wie ein erfahrener Spezialist Euch behandeln wird. Dr. Howes Methoden heilen um geheilt zu bleiben.

Seit Jahren hat die Wissenschaft nach einem Mittel gesucht um die nutzlosen und gefährlichen Drogen abzuschaffen und ererbte oder zugezogene ansteckende Blutvergiftung in den ersten, zweiten oder dritten Stadien zu heilen. Endlich wurde das Mittel entdeckt von Dr. Paul Ehrlich Frankfurt, Deutschland, in seinem Neosalvarsan (914) oder das verbesserte Salvarsan (606), eine positive Heilung für Blutvergiftung. Dieses neue deutsche Heilmittel wird im Zeitlauf einiger Jahre die Welt von dieser schrecklichen Krankheit befreien.
Aerzte und Leidende in der ganzen Welt erhalten jetzt die Wohltat dieser großen Entdeckung.
Thomas A. Edison, der große Elektriker, sagt: „Die deutsche Entdeckung ist die wichtigste Errungenschaft des Jahres 1911 — und die meisten von uns haben die Krankheit ohne es zu wissen."
Führende Spezialisten in der ganzen Welt behaupten daß es die wunderbarste Entdeckung des Zeitalters ist zur absoluten Heilung von Blutvergiftung in ihrer schlimmsten Form. Sie beseitigt auch Hautkrankheiten, Ausschlag, wunden Hals, farbige Flecken, schleimige Stellen auf Zunge und Lippen, Ausschlag an Händen, Füßen und Körper, Haarausfall, wunde Stellen in der Nase, Kopfschmerzen, Gehirn- und Nerven-Störungen, Psoriasis, rheumatische Schmerzen, Eczema, Jucken.
Salvarsan 606 .... Neosalvarsan 914 .... $15.00
Dieses neue deutsche Mittel ist ein Segen für die Menschheit.
Jetzt ist die Gelegenheit diese wundervolle deutsche Behandlung zu weniger als einem Viertel des gewöhnlichen Preises zu erlangen. Verschiebt es nicht. Jetzt ist die Zeit für das ganze Leben geheilt zu werden.
Zur Beachtung: Wir warnen Euch vor Nachahmungen. Das echte Neosalvarsan (914) ist importirt und wird in luftdichten Gläsern verkauft, welche mittelst einer Feile geöffnet werden und deren Inhalt an Ort und Stelle präparirt und direkt in das Blut eingeführt wird. Dies ist die einzige Art und Weise der Anwendung dieses Mittels, die von den höchsten Autoritäten anerkannt wird.
Alle Männer, die geheilt zu werden wünschen, haben keine Entschuldigung mehr auch nur noch einen weiteren Tag zu leiden.
Wartet nicht bis die Natur versagt und die Krankheit Eure Organe und Nerven zerstört. Tausende von Männern sind an den Felsen der Unwissenheit und Vernachlässigung gescheitert.
Konsultation, Untersuchung frei.
Schreibt wenn Ihr nicht vorsprechen könnt.
Stunden, 9 bis 8. Sonntags 10 bis 1.
Dr. HOWE & CO.
120 N. Dearborn Str., Chicago, Ill.
Zwischen Washington und Randolph Str.
31jan,frmomi*

Dr. SCHWARZ Privat-klinik
39 W. ADAMS STR. Zimmer 60
gegenüber The Fair, Dextergebäude.
Die ältesten deutschen Spezialärzte; in Chicago seit 1891. — Die Aerzte dieser Anstalt sind erfahrene deutsche Spezialisten und betrachten es als eine Ehre, ihre leidenden Mitmenschen so schnell wie möglich von ihren Leiden zu heilen. Sie heilen gründlich und unter Garantie alle geheimen Krankheiten der Männer und Frauen; Unterleibsleiden und Beschwerden bei Mädchen, Menstruationsstörungen, Kropf, Blutvergiftungen, Absonderungen, verlorene Manneskraft, Herz-, Lungen, Leber-, Nieren-, Blasen-, Magen- und Darmleiden, Nervenleiden, Fallsucht, Lähmung, Rückgratverkrüppelungen, Fettsucht, abnormale Magerkeit am Körper und unentwickelte Büste der Frauen und Mädchen, Kinderlosigkeit, Rheumatismus, Beinwunden und Geschwüre (neue Methode), Haarkrankheiten, juckende Leiden u. s. w. Frauen werden von Frauenarzt (Dame) behandelt. Behandlung inkl. Medizin
Nur drei Dollars
per Monat. Schneidet dies aus. Sprechstunden 9 Uhr Morg. bis 5 Uhr Nachm., Mittwochs u. Samstags bis 7 Uhr Abds. Sonntags von 10 bis 12 Uhr Morgens.

Leset die „Sonntagpost"

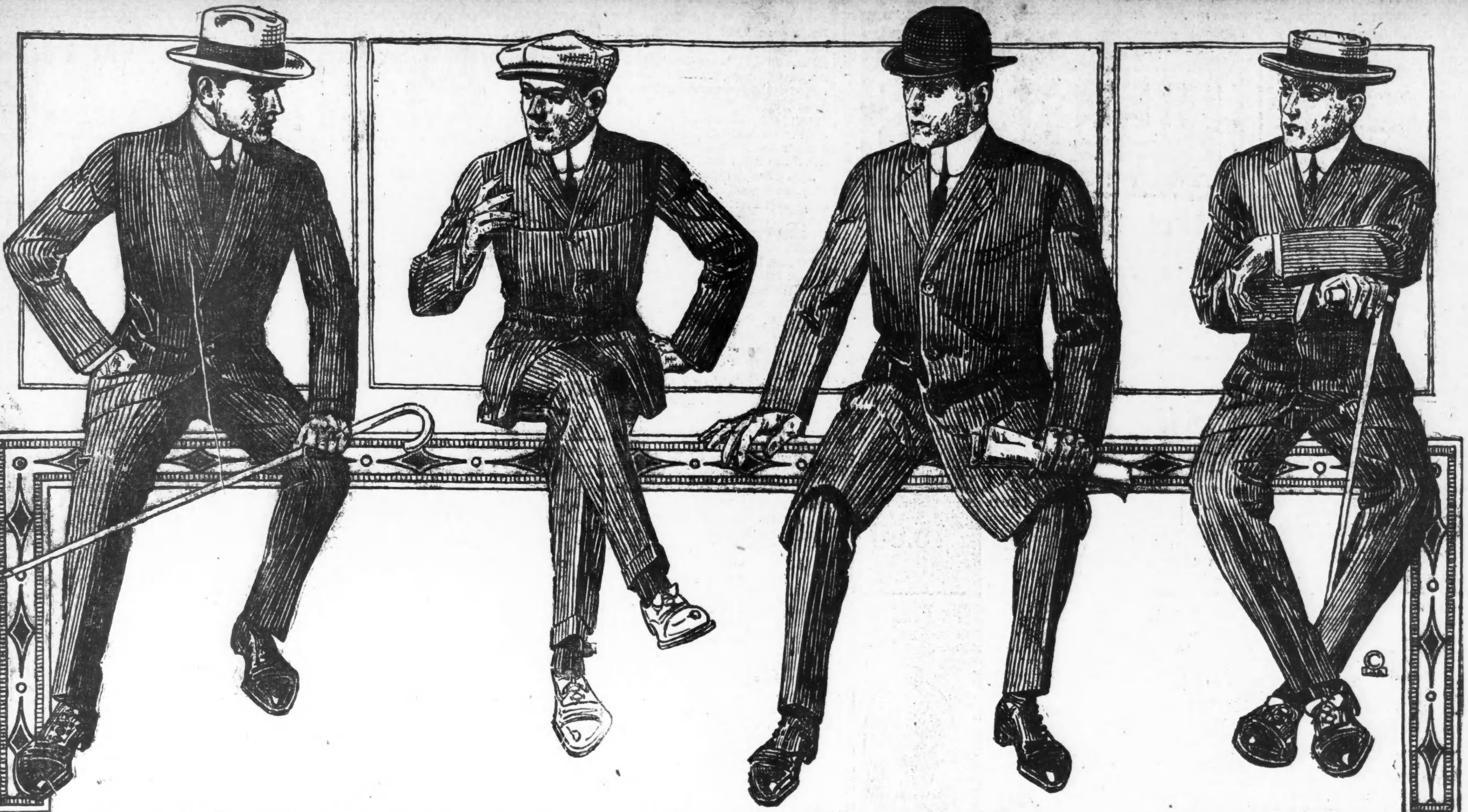

Die feinsten Stoffe von den besten Fabrikanten des Landes sind für diese prächtige Oster-Auslage im Continental beschafft worden. Jeder Mann und jeder junge Mann in Chicago sollte diese riesige Auslage der besten Anzüge und Ueberröcke besehen—und wir garantiren Euch eine Ersparniß von $3 bis $5 an jedem Anzug

Frei an jeden Knaben eine prächtige Taschenuhr mit jedem Konfirmations-Anzug.

Ihr findet hier ein unvergleichliches Sortiment der neuesten Gewebe in hellen, modernen Farbenmischungen und Kombinationen, die so recht dem Geiste des Frühlings und der Freude entsprechen. Die tüchtigste Schneiderarbeit in jedem vornehmen Gewebe und Farben-Entwurf — gerade die Facon, nach welcher Ihr sucht, und gerade zu dem Preise, den Ihr zu zahlen wünscht.

Viele andere prächtige Werte in Anzügen und Ueberröcken zu $10.00 bis $35.00.

Der grösste Up-Town Kleider- und Schuh-Laden

Continental Spezieller Frühjahr-Anzug, $15

Offen Dienstag, Donnerstag und Samstag Abend und Sonntag Vormittag.

ECKE von Milwaukee und Ashland Avenues

THE Continental CLOTHING HOUSE

Moderne Früjahrs-Anzüge

Eine endlose Varietät von hübschen Facons und eleganten Modellen,

ganz besonders 3 große Werte in

Anzügen für Männer u. junge Männer

$15, $18, $20

Jeder Anzug ist mehr wert, aber wir sind willens, unseren Kunden den Vorteil zukommen zu lassen.

Blaue Serge Konfirmations-Anzüge

zu $4.95 bis $6.45

Eine feine Uhr frei mit jeder Konfirmanten-Ausstattung

Yondorf Stamps mit jedem 10c Einkauf.

Sie sind ebenso gut wie Geld.

Yondorf Bros Co.

North Ave., Ecke Larrabee Str.

Vom Grundeigentumsmarkt.

Apartmentgebäude an Michigan Ave. und 55. Straße verkauft.

James M. Gingrich von Denver hat das Apartmentgebäude an der Südostecke von Michigan Ave. und 58. Str., 75 bei 160½ Fuß, mit $55,000 belastet, für $100,000 an Mary A. Humphreys verkauft.

Der Nachlaß von Frederick H. Winston hat an Thomas Hennessey und H. G. Immenhausen das Eigentum 750—752 N. Clark Str., 40 bei 110 Fuß, auf 20 Jahre für $4560 das Jahr verpachtet. Das Gebäude wird neu in Stand gesetzt und zu Theater- und Geschäftszwecken benutzt werden.

Das Apartmentgebäude 905—907 Lafayette Parkway, 50 bei 130 Fuß, Nordfront, 516 Fuß östlich von Sheridan Road, ist von Henry Kircher an William A. und Charles G. Burmeister verkauft worden. Es ist mit $19,500 belastet. Herr Kircher hat an Herrn Burmeister außerdem das angrenzende Apartmentgebäude, Nr. 909 bis 911, mit $19,500 belastet, verkauft.

Das Netherwoods-Hallengebäude an der Südwestecke von Marshfield Ave. und Taylor Str., ist von J. Browarsky für $100,000 an Henry Cohen verkauft worden. Das Grundstück hat 75 bei 125 Fuß. Der Käufer übernahm eine Belastung von $21,000 und lieh $29,000 von Edward Sonnenschein auf 7 Jahre zu 6 Prozent.

Das Eigentum an der Nordwestecke von Millard Ave. und West 22. Str., 39 bei 125 Fuß, ist von Joseph A. Holpisch für $23,000 an William G. Reinhardt verkauft worden.

Dennis C. Kelleher hat an Bert Schreiber das Apartmentgebäude an der Nordostecke von Polk Str. und S. Lawndale Ave., 50 bei 123 Fuß, mit $18,000 belastet, für $42,500 verkauft.

Das Mietshaus in Olive Ave., 132 Fuß östlich von Clark Str., 70 bei 137 Fuß, Nordfront, mit $18,500 belastet, ist von John W. Reis für $28,500 an Emma B. Bowers verkauft worden.

Richard Wagner hat auf das Apartmentgebäude an der Nordostecke von Drexel Ave. und 61. Str., 115 bei 70 Fuß, durch Vermittlung der „Chicago Title & Trust Co." $50,000 auf 5 Jahre zu 6 Prozent geliehen.

Frau Hetty Green hat an R. M. Rothschild 102 bei 120 Fuß an der Nordwestecke von 61. und Wallace Str. auf 99 Jahre für $680 das Jahr verpachtet. Der Pächter hat das auf dem Grundstück stehende Mietshaus gekauft.

Milton S. Plotke hat an Amalie Lazarus das Apartmentgebäude 4815 bis 4819 Evanston Ave., 75 bei 100 Fuß, mit $15,000 belastet, für $30,000 verkauft. Der Verkäufer nahm eine Baustelle von 100 bei 225 Fuß an Evanston Ave., nördlich von Argyle Ave., Westfront, mit $8500 belastet, in Tausch.

Großer Verkauf von Konfirmations-Anzügen für Knaben

Morgen könnt Ihr einen feinen Konfirmations-Anzug bei KLEIN BROS. zu einem geringen Preis kaufen.

Konfirmations-Anzüge aus feinem reinwollenem blauem Sergecloth, mit Knicker oder langen Hosen, Peg Top Facon, mit ausgezeichnetem Mohair- oder Sergefutter, alle Größen, speziell **7.50** Hut oder Uhr frei.

Konfirmations-Anzüge mit Knickers oder langen Hosen, feinste reinwoll. Serges. Lange Hosen mit oder ohne Cuffs, die Knickersfull Peg. Alle Größen, wert bis $13.50, die Auswahl zu **$10** Hut oder Uhr frei.

1000 neue $18 u. $20 Männer-Anzüge, — zu $15.00

Eine wirkliche Ersparniß von $3 bis $5 an jedem Anzug in dieser Partie — Bedenkt nur!

Feine Serge-Anzüge—reinwollene Cassimeres, Worsteds, schwarze Clays und andere hübsche Kleidungsstücke, welche in der ganzen Stadt zu $18 und $20 markirt sind; Auswahl.. **$15**

Laden offen Samstag Abend bis 9 Uhr.

500 Konfirmations-Anzüge, spez. Samstag........ 2.35

Dieser $22.00 geschneiderte Suit, 15.00

Gerade wie Abbildung.

Aus reinwollenem Bedford Cord oder Mannish Serges — Coat mit garantirtem einfache de Cygne gefütt.; Gürtel-Rücken, neuer Cutaway Effekt, hübsch besetzt mit bulgarischer Seide. Skirts draped und besetzt zum Coat passend. Ein $22.00 Wert; spez. Samstag für nur... **$15**

Klein Bros' Stamps frei.

Kingly-Hüte für Männer; spez. zu **$3** König über alle in Bezug auf Facon und Arbeit.

FREI Elegante Uhr oder Hut frei mit einem Konfirmations-Anzug zu $7.50 oder darüber

FREI Elegante Uhr oder Hut frei mit einem Konfirmations-Anzug zu $7.50 oder darüber

Neue Waists — spez. zu **1.98** Franz. Voile und bestickte bulgarische Effekte.

$15 $15 $15 $15 $15 $15

Zucker-Koupon Gut für besten granul. Zucker, das Pfund für **4½c** Nur Samstag.

Klein Bros. HALSTED 20th ST AND CANALPORT AVE

Ecke 20. Strasse und Halsted

Ballspiel hoch in der Luft.

Zweihundert Fuß über der Straße, auf dem Dach des neuen Gebäudes der Chicago Telephone Co., ist für die Büroangestellten der Gesellschaft ein Ballspielplatz angelegt worden, auf welchem die Buchhalter usw. in der Mittagspause bei mildem Wetter sich Bewegung machen können. Die weiblichen Angestellten spielen auf dem Dach des alten Gebäudes.

Leset die „Sonntagpost"

— Schlau. — Erstes Kindermädchen: „Unser Herr ist ein Deutscher und die Frau aus England." — Zweites Kindermädchen: „Ist das Kind nun ein Deutscher oder ein Engländer?"— Erstes Kindermädchen: „Der Junge spricht ja noch nicht."

Leset die „Sonntagpost"